1965

Русское Книжное Дело в Вашингтоне

VICTOR KAMKIN, Inc.
Bookstore

NORTH 7-0690

Каталог

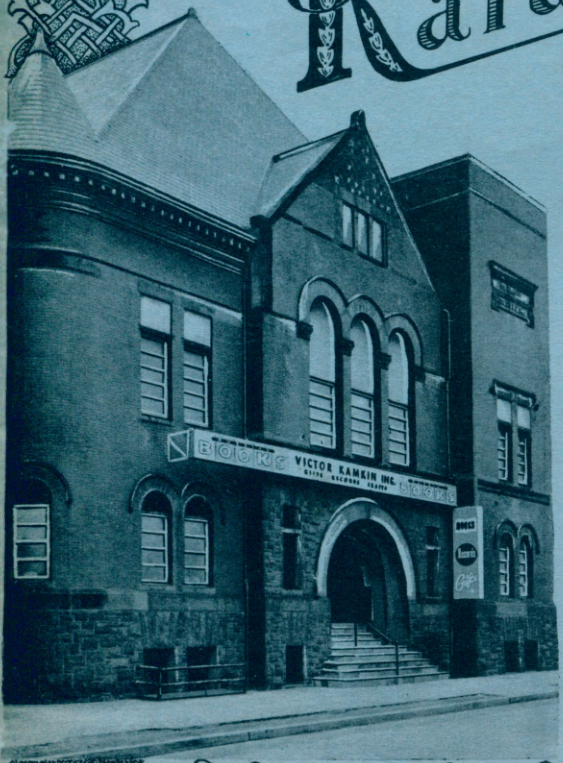

ПОЭЗИЯ

1410 COLUMBIA ROAD, N.W. – WASHINGTON D.C. 20009

Выпуская в свет настоящий каталог поэтических произведений, имеющихся в данное время на нашем складе, мы должны предупредить г.г. читателей, что они не найдут в нем ряда книг, вышедших в последние годы. О таких изданиях объявлялось в очередных номерах нашего "Каталога новинок", и они полностью разошлись.

Предлагаемые вниманию читателей книги в Каталоге поэзии" в большинстве своем не были объявлены в наших регулярных каталогах и поэтому представляют особый интерес.

В частности, мы позволим себе обратить внимание читателей на раздел "Поэзия народов СССР". Он не только создает представление о творчестве как современных поэтов, так и поэтов-классиков многочисленных народов, населяющих Советский Союз, но и знакомит читателя с мастерством переводчиков, среди которых немало выдающихся русских поэтов. В нашем каталоге отмечено, в каких именно сборниках стихов имеются многочисленные переводы, вышедшие из-под пера А.Ахматовой, Б.Пастернака, Н.Заболоцкого, П. Антокольского, Евг. Евтушенко, Б. Окуджавы, О.Ивинской и других. Но это дает далеко не полное представление о плеяде современных талантливых поэтов-переводчиков, с которыми читатели могут ознакомиться, выписывая книги, перечисленные в этом разделе, а также в разделе "Поэты разных стран".

Что касается поэзии русского зарубежья, то, стремясь расширить этот отдел, мы будем помещать сведения о книгах, полученных нами после выхода каталога "Поэзия",в наших регулярных "каталогах новинок".

РУССКАЯ ДОРЕВОЛЮЦИОННАЯ ПОЭЗИЯ

1. Анненский Иннокентий - Стихотворения и трагедии. Вступит. статья А.В.Федорова. (Биб-ка поэта. Большая серия. 2 изд.) Л.,Сов.писатель, 59 668 стр. 2.00
2. Баратынский Е.А. - Лирика (Сокровища лирической поэзии) М.,Худод лит-ра, 64 158 стр. 0.50
3. Баратынский Е.А. - Стихотворения и поэмы. Вступ. статья Л.Озерова (Биб-ка поэта. Малая серия. Изд. 3) Л.,Сов.писатель, 58 371 стр. 0.70
4. Батюшков К.Н. - Полное собрание стихотворений. Вступ. статья Н.В.Фридмана. (Биб-ка поэта. Большая серия. 2 изд.) М.,Сов.писатель, 64 352 стр. 1.25
5. Блок Александр - Город мой... Стихи о Петербурге-Петрограде. Гравюры на дереве А.П.Остроумовой-Лебедевой. Л.,Лениздат. 57 226 стр. 0.80
6. Блок Александр - Лирика (Сокровища лирической поэзмм) М.,Худож.лит-ра, 64 241 стр. 0.50
7. Блок Александр - Собрание сочинений в 8 томах. Под общей ред. В.Н.Орлова, А.А.Суркова, К.И.Чуковского. М.,Госиздат худож.лит-ры, 60-63. 14.00
8. Богданович И.Ф. - Стихотворения и поэмы. Вступ. статья И.З.Сермана (Биб-ка поэта. Большая серия. 2 изд.) Л.,Сов.Писатель, 57 256 с. 1.25
9. Вольная русская поэзия второй половины 19 века. Вступ. статья С.А.Рейсера. (Биб-ка поэта. Большая серия, 2 изд.) Л.,Сов.писатель, 59 885 стр. 2.50
10. Вяземский П.А. - Стихотворения. Вступ.статья Л.Я.Гинзбург. (Биб-ка поэта. Малая серия. Изд.3) М., Сов.писатель, 62 513 стр. 1.00
11. Гмырев Алексей - Колос молодой, стихи. (Шк. биб-ка). М.Госиздат дет.лит-ры, 58 140 стр. 0.40
12. Гнедич Н.И. - Стихотворения. Вступ.статья И.Н.Медведевой. (Биб-ка поэта. Малая серия. Изд.3) М.,Сов.писатель, 63. 485 стр. 0.75
13. Грибоедов А.С. - Горе от ума. Комедия в 4 действиях в стихах. М.,Госиздат худож. лит-ры, 61 126 стр. 0.40
14. То же (Народная биб-ка) М., Изд-во худож. лит-ры, 63 141 стр. 0.50
15. Григорьев Аполлон - Избранные произведения. Вступ. статья П.П.Громова. (Биб-ка поэта. Большая серия. 2 изд.) Л., Сов.писатель, 59 602 стр. 2.50
16. Гумилев Н.С. - Собрание сочинений в 4 тт. Под ред. проф.Г.П.Струве и Б.А.Филиппова. Вашингтон, Изд-во кн.магазина Виктор Камкин, Инк., 1962 -
    Т.1 - Стихи 1903-1915 гг. 5.00
    Т.2 - Стихи 1916-1921 гг. и стихи разных лет 5.00
17. Давыдов Денис - Стихотворения. Вступит.статья Вл.Орлова. (Биб-ка поэта. Малая серия. Изд.3) Л.,Сов.писатель, 59 282 стр. 0.60

18. Дельвиг А.А. - Полное собрание стихотворений. Вступ. статья Б.В.Томашевского. (Б-ка поэта. Большая серия. 2 изд.) Л.,Сов. писатель, 59 368 стр. 1.50
19. Дельвиг А.А. - Стихотворения. Вступ.статья И.В.Исакович. (Б-ка поэта. Малая серия. Изд.3) М.,Сов писатель, 63 383 стр. 0.75
20. Добролюбов Н.А. - Стихотворения.Вступ. статья Б.Я.Бухштаба. (Биб-ка поэта. Малая серия. Изд.3) М.,Сов.Писатель, 62 272 с. 0.75
21. Жемчужины русского поэтического творчества. Избранные стихотворения от конца 18-го в. и до нашего времени. Хрестоматия. Составил Т.А.Березний (Посмертное издание). Н.Йорк, Изд.О-ва друзей русской культуры, 64 349 с. 4.00
22. Жемчужников А.М. - Избранные произведения. Вступ. статья Е.Покусаева. (Биб-ка поэта. Большая серия. 2 изд.) М., Сов.писатель, 63 414 стр. 1.40
23. Жуковский В.А. - Наль и Дамаянти. Индийская повесть. М., Гос. изд-во дет.лит-ры, 57 110 стр., иллюстр. 0.45
24. Жуковский В.А. - Собрание сочинений в 4 тт. М.,Госиздат.худож.лит. 59-60 4 тома 6.00
25. Козлов И.И. - Полное собрание стихотворений. Вступ. статья И.Д.Гликмана. (Б-ка поэта, Большая серия. 2 изд.) Л.,Сов.писатель, 60, 506 стр. 1.50
26. Кольцов А.В. - Полное собрание стихотворений. Вступ. статья Л.А.Плоткина. (Биб-ка поэта. Большая серия. 2 изд.) Л.Сов. писатель, 58. 304 стр. 1.50
27. Крылов И.А. - Басни. (Народная биб-ка). М. Изд-во худож. лит., 63 174 стр. 0.50
28. Кюхельбекер В.К. - Избранные произведения. Вступ. статья Б.С.Мейлаха. (Биб-ка поэта. Малая серия. Изд.3) Л.Сов.писатель, 59 450 стр. 0.80
29. Лермонтов М.Ю. - Демон, восточная повесть. Иллюстр. М.Врубеля. М., Худож.лит. 64 75 стр. 1.50
30. Лермонтов М.Ю. - Избранные произведения. Вступ. статья П.Г.Антокольского. (Биб-ка поэта. Большая серия, 2 изд.) М.,Сов.писатель, 64, 2 тома 3.50
31. Лермонтов М.Ю. - Лирика (Сокровища лирической поэзии) М.Изд-во худож.лит.63 150 стр. 0.50
32. Лермонтов М.Ю. - Лирика М.,Изд-во Сов.Россия, 64, 222 стр. 0.50
33. Лермонтов М.Ю. - Мцыри. Гравюры на дереве М.Константинова. М., Гос.изд-во худож. лит. 61, 61 стр. 1.50
34. Лермонтов М.Ю. - Стихи и поэмы (Народная б-ка) М.Худож. лит. 64 222 стр. 0.50
35. М.Горький и поэты "Знания". Вступ. статья С.В. Касторского. (Биб-ка поэта. Большая серия. 2 изд.) Л.Сов.писатель, 58 420 стр. 1.00
36. Маяковский Владимир - Избранные произведения. Вступ. статья В.О.Перцова (Биб-ка поэта. Большая серия, 2 изд.) М.,Сов.писатель, 63 2 тома 3.50
37. Мей Л.А. - Избранные произведения. Вступ.статья Г.М.Фридлендера. (Биб-ка поэта. Малая серия. Изд.3.) М.,Сов. писатель, 62 482 стр. 1.00

38. Мерзляков А.Ф. - Стихотворения. Вступ.статья Ю.М. Лотмана. (Биб-ка поэта. Большая серия, 2 изд.) Л.Слв.писатель, 58 326 стр. 1.50
39. Минаев Д.Д. - Стихотворения и поэмы. Вступ. статья И.Ямпольского. (Биб-ка поэта. Малая серия. Изд.3) Л.,Сов.писатель, 60 447 стр. 0.75
40. Народные баллады. Вступ.статья Д.М.Балашова. (Биб-ка поэта. Большая серия. 2 изд.) М.,Сов.писатель, 63 446 стр. 1.50
41. Народные исторические песни. Вступ. статья Б.Н.Путилова (Биб-ка поэта. Большая серия. 2 изд.) М.,Сов.писатель, 62 404 стр. 1.50
42. Некрасов Н.А. - Мороз Красный Нос (Массовая серия). М.,Госиздат.худож.литер. 58 37 стр. 0.10
43. Некрасов Н.А. - Стихотворения. Кому на Руси жить хорошо. (Биб-ка школьника) М., Учпедгиз, 59 238 стр. 0.50
44. Никитин И.С. - Сочинения в 4 томах. М.,Изд-во Советская Россия, 60 3.60
45. Никитин И.С. - Стихотворения и поэмы. Вступ. статья М.П.Еремина. (Биб-ка поэта. Малая серия. Изд.3) 444 стр. 0.75
46. Огарев Н.П. - Стихотворения и поэмы. Вступ. статья С.А.Рейсера. (Биб-ка поэта. Большая серия. 2 изд.) Л.,Сов.писатель, 56, 916 стр. 3.00
47. Одоевский А.И. - Полное собрание стихотворений. Вступ. статья М.А. Брискмана. (Биб-ка поэта. Большая серия. 2 изд.) Л.,Сов. писатель, 58 243 стр. 1.25
48. Островский А.Н. - Стихотворные драмы. Вступ. статья Л.М.Лотман. (Биб-ка поэта. Большая серия, 2 изд.) Л., Сов.писатель, 61 744 стр. 1.75
49. Песни русских рабочих (18-нач.20 вв.) Вступ. статья А.И.Нутрихина. (Биб-ка поэта. Большая серия, 2 изд.) М.,Сов.писатель, 62, 297 стр. 1.25
50. Плещеев А.Н. - Избранное. Стихотворения, проза. М.,Госиздат. худож.лит. 60 686 стр. 1.25
51. Плещеев А.Н. - Полное собрание стихотворений. Вступ. статья М.Я.Полякова. (Биб-ка поэта. Большая серия. 2 изд.) М.,Сов. писатель, 64 429 стр. 1.50
52. Полежаев А.И. -Стихотворения и поэмы. Вступ. статья Н.Ф.Бельчикова (Биб-ка поэта. Большая серия. 2 изд.) Л.Сов.писатель, 57 482 стр. 2.00
53. Поэты-декабристы (В.Раевский, А.Бестужев, и др.) Вступ.статья И.М.Семенко. (Биб-ка поэта. Малая серия. Изд.3) Л.,Сов.писатель, 60 435 стр. 0.75
54. Поэты-демократы 1870-1880-х годов. (И.Л.Лавров, Омулевский, Г.А.Мачтет, П.Ф.Якубович, В.Н.Фигнер и др.) Вступит.статья А.М. Бихтера. (Биб-ка поэта. Малая серия. Изд.3) М.,Сов.писатель, 62 572 стр. 0.90
55. Поэты кружка Н.В.Станкевича: Н.В.Станкевич, В.И.Красов, К.С.Аксаков, И.П.Клюшников, Вступ.статья С.И.Машинского (Биб-ка поэта. Большая серия. 2 изд.) М.Сов.писатель 64 616 стр. 2.00

56. Поэты-петрашевцы: А.П. Баласогло, А.И. Пальм, Д.Д.Ахшарумов, С.Ф.Дуров, А.Н.Плещеев. Вступит.статья В.В. Жданова. (Биб-ка поэта. Большая серия, 2 изд.) Л.,Сов. писатель, 57 386 стр. 1.50
57. Поэты-сатирики конца 18 - нач.19 в. (Д.П.Горчаков, С.Н.Марин, А.Н.Нахимов, В.Л.Пушкин, А.Ф.Воейков, А.Е.Измайлов и др.) Вступ.статья Г.В.Ермаковой-Битнер. (Биб-ка поэта. Большая серия. 2 изд.) Л.,Сов.писатель, 59 752 стр. 2.25
58. Поэты 1880-1890-х годов. (А.М.Жемчужников, А.Н.Апухтин, К.К.Случевский, А.А.Голенищев-Кутузов, К.Льдов, В.С.Соловьев, К.М.Фофанов, Н.М.Минский, Д.С.Мережковский, М.А.Лохвицкая). Вступ.статья Г.А. Бялого. С биогр.справками. (Биб-ка поэта. Малая серия. Изд.3). М.,Сов.писатель,64. 637 стр. 1.25
59. Причитания. Вступ.статья К.В.Чистова. (Биб-ка поэта. Большая серия. 2 изд.) Л.,Сов. писатель, 60. 433 стр. 2.00
60. Прутков Козьма - Сочинения. Вступ.статья В.Сквозникова. Примечания А.Бабореко. М.Худож. литература, 65 446 стр. 1.25
61. Пушкин А.С. - Граф Нулин. Иллюстр. Н.Кузьмина. М.,Госиздат.худож.лит.,59 36 стр. 0.50
62. Пушкин А.С. - Евгений Онегин, роман в стихах (Школьная Биб-ка) М.Детгиз, 63 302 стр. 0.90
63. Пушкин А.С. - Избранные произведения. Составл., вступ.статья и примечания С.Бонди. (Шк. биб-ка) М.,Гос.издво дет,лит.64 206 стр. 1.50
64. Пушкин А.С. - Избранные произведения. Сост. вступ.статья и комментарии С.Бонди. (Шк. биб-ка для нерусских школ). М.Дет.лит.65 317 стр., иллюстр. с ударениями 0.90
65. Пушкин А.С. - Лирика (Сокровища лирической поэзии) М.,Госиздат.худож.лит. 63 221 стр. 0.75
66. Пушкин А.С. - Медный всадник, петербургская повесть. Иллюстр. А.Бенуа. М.,Худож.лит. 64 50 стр. 1.50
67. Пушкин А.С. - Полное собрание сочинений в 10 тт. Изд.3, М.,Акад.Наук СССР 62-65 (т.1-8) по 2.25
68. Пушкин А.С. - Собрание сочинений в 10 тт. Под общей ред. Д.Д.Благого и др., М.,Гос. изд-во худ.лит. 59-60 10 т.иллюстр. 18:00
(То же, без т.5 - Проза) 9.00
69. Пушкин А.С. - Поэмы. (Народная Б-ка) М.Худ.лит. 64 253 стр. 0.75
70. Пушкин А.С. - Сочинения в 3 тт. М.,Госиздат. худлх.лит. 62 3.50
71. Русская лирика от Жуковского до Бунина. Избранные стихотворения. Сборник составил А.А.Боголепов. Н.Йорк, Изд-во им.Чехова, 52 408 стр. 2.75
72. Русская эпиграмма 18-19 вв. Предисл. В.Мануйлова (Биб-ка поэта. Малая серия. Изд.3) Л., Сов.писатель, 58 414 стр. 0.60
73. Русские поэты. Антология в 4 тт. Т.1 - А.Кантемир, М.Ломоносов... К.Рылеев, В.Кюхельбекер, А.Одоевский) М.Дет.лит. 65 693 стр. 1.75
74. Русские поэты 19 в. Хрестоматия. Сост. Н.М.Гайденков. Изд.3, доп. и пер. М.,Просвещение, 64 1039 стр. 2.50

75. Слово о полку Игореве. Перевод В.А.Жуковского. Иллюстр. (в красках) В.А.Серова. М., Гос. изд-во худож.лит. 63 45 стр. 1.75
76. Слово о полку Игореве. Прозаический перевод И.П.Еремина. Поэтический перевод В.А.Жуковского (Народная Биб-ка) М.Худлж. лит. 64, 68 стр. 0.25
77. Сологуб Федор - Одна любовь, стихи. 52 стр. Петроград 21. Воспроизведение оргин.изд. 1.00
78. Стихотворная трагедия конца 18-нач.19 в. (Николев, Нарежный, Глинка, Крюковской, Державин, Иванов, Шаховской, Грузинцев, Жандр). Вступ. статья В.А.Бочкарева. (Биб-ка поэта. Большая серия, 2 изд.) М.,Сов.писатель, 64 629 стр. 1.50
79. Сумароков А.П. - Избранные произведения. Вступ. статья П.Н.Беркова. (Биб-ка поэта. Большая серия. 2 изд.) Л.Сов.писатель, 57 606 с. 1.25
80. Толстой А.К. - Собрание сочинений в 4 томах. М.,Изд-во худож.лит.63-64 7.00
81. Тютчев Ф.И. - Лирика (Сокровища лирической поэзии) М.,Изд. худож.лит-ры, 63 189 стр. 0.75
82. Фофанов К.М. - Стихотворения и поэмы. Вступ. статья Г.М.Цуриковой. (Биб-ка поэта. Большая серия, 2 изд.) М.,Сов.писатель, 62 333 стр. 1.50
83. Хемницер И.И. - Полное собрание стихотворений. Вступ.статья Н.Л.Степанова. (Биб-ка поэта. Большая серия. 2 изд.) М., Сов.писатель, 63, 380 стр. 1.75
84. Черный Саша - Стихотворения. Вступ. статья Корнея Чуковского. (Биб-ка поэта. Большая серия, 2 изд.) Л.,Сов.писатель, 61 626 стр. 1.25
85. Черный Саша,- Стихотворения. Вступ.статья К.Чуковского (Биб-ка поэта. Малая серия. Изд.3) М.Сов.писатель, 62 573 стр. 0.90
86. Чтец-декламатор. Нью-Йорк, Изд-во Н.Н.Мартьянова, без даты 462 стр. 5.50
87. Языков Н.М. - Полное собрание стихотворений. Вступ.статья К.К.Бухмейер. (Биб-ка поэта. Большая серия, 2 изд.) М.Сов.писатель, 64 705 стр. 2.50
88. Языков Н.М. - Стихотворения и поэмы. Вступ. статья К.Бухмейер. (Биб-ка поэта. Малая серия, Изд.3). Л.,Сов.писатель, 58 368 стр. 0.60

*

* *

89. Poems, by Alexander Blok, Nicolai Gumilev, Ilya Ehrenburg and Nina Berberova. Translated from the Russian by Yakov Hornstein. Dorking, Surrey, Printed by A.A. Tanner and son, n.d. 43 p. 1.00

* *

*

РУССКАЯ СОВЕТСКАЯ ПОЭЗИЯ

90. Авраменко Илья - Дом на Мойке, роман в стихах
Л.,Сов.писатель, 57 190 стр. 0.65
91. Агеев Николай - Горное плечо, поэмы
М.,Сов.писатель, 59 94 стр. 0.20
92. Александровский Василий - Стихотворения и поэмы
(Б-ка совет.поэзии) М.,Госиздат Худож.
литературы, 57 206 стр. 0.60
93. Алтаузен Джек - Стихотворения (Б-ка сов.поэзии)
М.,Госиздат.Худож.Лит., 59 206 стр. 0.50
94. Арсеньева Клара - Весна на окне
М., Сов.писатель, 58 48 стр. 0.15
95. Асадов Эдуард - Солдаты вернулись с войны. Стихи
и поэмы. М.Воениздат, 57 102 стр. 0.45
96. Асеев Николай - Собрание сочинений в 5 томах
М.Изд.хкдож.лит.,65 5 томов 8.75
97. Асеев Николай - Стихотворения и поэмы в 2 тт.
М.,Госиздат худож. лит.,59 2 тома 2.60
98. Багрицкий Эдуард - Стихи и поэмы 378 стр.
М., Худож. литература, 64 1.35
99. Барто Агния - Про больших и про маленьких.
Рис. В.Н.Горяева. М., Сов.писатель, 58
135 стр. 0.40
100. Барто Агния - Стихи (Б-ка совт.поэзии)
М.,Госиздат худож.лит., 61 278 стр. 0.80
101. Батрак Иван - Избранное. Стихи и басни
М., Сов.писатель, 58 94 стр. 0.25
102. Бедный Демьян - Горная порода. Сказы и легенды.
М.,Сов.писатель, 59 378 стр. 1.60
103. Бедный Демьян - Собрание сочинений в 5 томах
М.,Госиздат худож.лит.,53-54 7.50
104. Безыменский Александр - Избранные произведения в
2 томах: стихотворения, поэмы, пьесы.
М., Госиздат худож.лит.,58 310 стр. 2.25
105. Беляев И. - Медвежья чуткость; басни, фельетоны,
эпиграммы. Симферополь, Крымиздат, 59 35 с. 0.10
106. Блынский Дмитрий - Иду с полей
М., Сов.писатель, 59 81 стр. 0.15
107. Богданов В.И. - Собрание сочинений. Стихотворения.
М., Изд.Моск.ун-та, 59 391 стр. 1.40
108 Боков Виктор - Яр-хмель. Стихи.
М., Мол.гвардия, 58 207 стр. 0.50
109. Браун Николай - Новая лирика, 1955-1957.
Л., Сов.писатель, 58 114 стр. 0.35
110. Бродский Иосиф - Стихотворения и поэмы 236 стр.
Washington, Inter-Lang. Liter.Associates 2.25
111. Букин Николай - Мы вышли в открытое море. Стихи
и песни. М.,Воениздат., 58 134 стр. 0.40
112. В сердцах народов. Стихи зарубежных поэтов о
Ленине, об Октябре, о советском человеке.
М., Изд-во иностр. литер. 57, 590 стр. 2.00
113. Ваншенкин Константин - Волны (лирика)
М., Сов.писатель, 57 99 стр. 0.20
114. Васильев Сергей - Избранное
М.,Госиздат худож.лит. 50 270 стр. 1.25
115. Васильев Сергей - Стихи, поэмы, пародии 254 стр.
М.,Моск. рабочий 64 1.35
116. Вечер поэзии. Репертуарный сборник. (О родине.
Помните! Берегите людей! Строгая любовь.
С улыбкой) Составитель В.Боков 154 стр.
М., Искусство, 64 0.75

117. Вечер русской поэзии и романса. Литературно-репертуарный сборник (с нотами) 212 стр. М., Искусство, 64 0.90
118. Винокуров Евгений - Лирика 310 стр. М.,Госиздат худож.литер.,62 0.75
119. Винокуров Евгений - Музыка. Новые стихи. М.,Сов. писатель, 64 63 стр. 0.25
120. Винокуров Евгений - Слово, новые стихи М.,Сов.писатель, 62 0.35
121. Вишневский Семен - Снова лето, стихи Перевод с марийского. 73 стр. М., Сов.писатель, 59 0.15
122. Вознесенский Андрей - Антимиры, избранная лирика М., Мол. гвардия, 64 221 стр. 0.75
123. Встреча. Сборник стихов молодых русских поэтов. М.,Мол.гвардия, 62 127 стр. 0.75
124. Гарнакерьян Ашот - Лирика М., Сов.писатель, 58 115 стр. 0.25 Автор пишет по-русски.
125. Герасимов Михаил - Стихотворения (Б-ка совет. поэзии) М.,Госиздат худож.лит.,59 182 с. 0.60
126. Годенко Михаил - Море мое (стихи, поэмы) М.,Мол.гвардия, 56 141 стр. 0.60
127. Голодный Михаил - Стихотворения, баллады, песни. (Б-ка совет.поэзии) М.,Госиздат худож. литературы, 59 206 стр. 0.45
128. Гольдман Юний - Винтовки стоят в пирамиде М.,Воениздат, 58 118 стр. 0.40
129. Горбань Евгений - Данило Сагайдак; дума старого казака. М.,Сов.писатель, 56 48 стр. 0.25
130. Горбань Евгений - Земля бесстрашных, стихи М.,Сов.писатель, 59 99 стр. 0.50
131. Гордейчев Владимир - Земная тяга, стихи. М.,Мол.гвардия , 59 60 стр. 0.40
132. Гордиенко Юрий - Вблизи океана, стихи М.,Сов.писатель, 62 77 стр. 0.25
133. Гордиенко Юрий - Горизонты 149 стр. М., Сов.писатель, 58 0.50
134. Грибачев Николай - Полдень (Стихи о России. Америка, Америка; поэма) 183 стр. М.,Изд-во Сов.Россия, 63 0.40
135. Грибачев Николай - Раздумье; стихи М.,Сов.писатель, 55 118 стр. 0.50
136. Грибачев Николай - Стихотворения и поэмы в 2 тт. М.,Госиздат худож.лит.58 Т.2 228 стр. 0.90
137. Грибачев Николай - Стихотворения и поэмы. 325 с. (Б-ка совет.поэзии) М.,Худож.лит.,64 0.75
138. Гусев Виктор - Избранное 430 стр. М.,Госиздат худож.лит. 52 1.50
139. Гущин Илья - Работа, стихи М., Сов.писатель, 58 89 стр. 0.15
140. День русской поэзии, 1958 149 стр. М.,Изд-во Сов.Россия, 58 1.10
141. День поэзии, 1961; сборник. Гл.ред.Г.А.Санников. Составитель И.И.Кобзев 306 стр. М.,Сов.писатель 61 1.25
142. День поэзии, 1962. Составители: В.Бахтин и С. Ботвинник. М.Сов.писатель 62 233 с. 1.25
143. День поэзии, 1962. сборник. Гл.ред.М.Луконин. Состав. В.Туркин. М.,Сов.писатель, 62 309 стр. 2.50
144. День поэзии, 1964. Состав.Виктор Карпеко. Глав. ред.Виктор Полторацкий. М.,Сов.писатель, 64, 170 стр. 1.35
Новые стихи А.Ахматовой: стр. 61-62

145. День поэзии. Новые стихи, заметки о поэзии, публикации, воспоминания друзей, пародии, стихи детям. Соств. В.Б.Азаров и др. Реколлегия: Н.Л.Браун и др. Л.,Сов.писатель 64, 300 с. 1.40
146. Долматовский Евгений - Избранные произведения М.,Госиздат худож.литер. 59, 494 стр. 1.50
147. Долматовский Евгений - На дорогах жизни. Стихи и песни. М.,Моск.рабочий, 58 127 стр. 0.30
148. Долматовский Евгений - Созвездье. 16 стихотворений. М.,Моск.рабочий, 47 35 стр. 0.50
149. Долматовский Евгений - Стихи и песни (Б-ка совет.поэзии).М.,Госиздат худож.лит. 62 246 стр. 0.75
150. Долматовский Евгений - Сти[illegible] о нас 147 стр. М.,Сов.писатель, [illegible] 0.40
151. Дружини Павел - Боль[illegible]емля. Избранные стихи. Второе доп.изд. М.,Сов.писатель, 60 207 стр. 0.60
152. Дубровин Борис - Тревожная группа, лирика М.,Сов.писатель, 57 185 стр. 0.50
153. Дудин Михаил - Учитель, поэма Л.,Госиздат дет.лит. 59 23 стр. 0.15
154. Дудин Михаил - Цветам - цвести! Избранные стихотворения и поэмы. Л.,Лениниздат, 58 479 стр. 1.00
155. Дыховичный Вл., Слободской М. - Бесполезные ископаемые. Сатирич. стихи. Рис.К.Ротова М.,Сов.писатель, 58 114 стр. 0.40
156. Елисеев Евгений - Конец дощатого городка, стихи М:,Сов.писатель, 59 93 стр. 0.25
157. Есенин Сергей - Зарянка, сборник стихотворений (Для млад.шк.возраста) М., Изд-во "Малыш", 64. 71 стр., иллюстр. 0.75
158. Есенин Сергей - Избранное. М.,Госиздат худож. литературы, 46 477 стр. 1.25
159. Есенин Сергей - Собрание стихотворений в 4 тт. М.Госиздат, 1946 16.00
160. Есенин Сергей - Собрание сочинений в 5 тт. М.,Госиздат худож.лит.,61-62 7.50
161. Есенин Сергей - Стихотворения, поэмы М.,Худож.литература, 65 550 стр. 1.50
162. Журавлев Василий - Беспокойство, книга стихов М.Мол.гвардия, 57 175 стр. 0.40
163. Заболоцкий Николай - Избранное М.,Сов.писатель, 60 238 стр. 0.90
164. Звягинцева Вера - Зимняя звезда, стихи М.,Сов.писатель, 58 126 стр. 0.40
165. Зубарев Вадим - Барханы, стихи М.,Сов.писатель, 59 84 стр. 0.15
166. Иванов Андрей - Солнце в зените, стихи М.,Сов.писатель, 58 146 стр. 0.40
167. Игин И., Светлов М. - Музей друзей; шаржи, эпиграммы. М.,Сов.писатель, 62 62 стр., иллюстр. 0.75
168. Исаев Егор - Суд памяти, поэма М.Сов.писатель, 63 117 стр. 0.40
169. Исаковский М. - Сочинения. Стихотворения, песни, поэмы, переводы. М.,Госиздат. худож. литературы, 59 2 тома 1.90
170. Каменский Василий - Поэмы. М.,Госиздат. худож.литер., 58 173 стр. 1.00
171. Карпеко Владимир - Такая моя планета, стихи М., Сов.писатель, 63 138 стр. 0.40
172. Квитченко Игорь - В дорогу, стихотворения. Под ред. Н.И.Ушакова. Киев, Рад. писменник, 55 54 стр. 0.20

173. Кежун Бронислав - Веселая азбука, от А до Я, пародии. М.,Мол.гвардия, 60 123 стр. 0.40
174. Кежун Бронислав - Зигзаги вдоль бумаги; пародии, фельетоны, эпиграммы. Л.,Сов.писатель, 57 85 стр. 0.30
175. Кириллов Владимир - Стихотворения (Б-ка советской поэзии). М.,Госиздат худож.лит.,58 222 стр. 0.50
176. Кирсанов Семен - Избранные произведения в 2 тт. Т.1 - Стихотворения и поэмы, 1923-1945. М.,Госиздат худож.лит.,61 278 стр. 1.25
177. Кирсанов Семен - Стихи (Б-ка совет.поэзии) М.,Госиздат худож.лит.,59 222 стр. 0.65
178. Кирсанов Семен - Этот мир. Новые стихотворения М.,Сов.писатель, 58 242 стр. 0.70
179. Клещенко Анатолий - Добрая зависть, стихи Л.Сов.писатель, 58 106 стр. 0.30
180. Климов Дмитрий - Изба и поле, стихи М.,Сов.писатель, 57 118 стр. 0.15
181. Кобзев Игорь - Лебеди в Москве, лирич.стихи М.,Моск. рабочий, 64 159 стр. 0.45
182. Кобраков Петр - Дорожная тетрадь, стихи Л,Сов.писатель, 58 59 стр. 0.25
183. Коваленков Александр - Ясный день. 2, доп.изд. М, Моск.рабочий, 58 239 стр. 0.50
184. Ковылев Дмитрий - Тишина М.,Сов.писатель, 58 158 стр. 0.40
185. Ковынев Борис - Искусство полета (стихи) М.,Сов.писатель, 59 123 стр. 0.35
186. Комаров Петр - Стихотворения М.,Сов.писатель, 58 178 стр. 0.50
187. Комиссарова Мария - Лиза Чайкина, поэма Л.,Сов.писатель, 55 74 стр. 0.30
188. Комиссарова Мария - Лиза Чайкина, поэма М.,Госиздат худож. лит.,58 66 стр. 0.25
189. Комиссарова Мария - Стихотворения. Лиза Чайкина, поэма, М., Худож.литер., 64 186 стр. 0.75
190. Константинов К. - За треской, повесть в стихах Л.,Госиздат дет.литер.,58 45 стр. 0.15
191. Коренев Александр - Пречистый бор, стихи М.,Сов.писатель, 57 171 стр. 0.50
192. Корнеев Николай - Окоем, стихи М.,Сов.писатель, 58 102 стр. 0.35
193. Костров Борис - Стихотворения Л.,Сов.писатель, 57 59 стр. 0.25
194. Костыря Вячеслав - Ключи от синевы (стихи) Ташкент, Госиздат худ.лит.УзССР, 57 134 с. 0.35
195. Коц А. - Стихотворения М.,Госиздат худож.лит.,57 150 стр. 0.60
196. Кошеида Анатолий - Матросское море, стихи М., Воениздат, 59 67 стр. 0.30
197. Красовский А. - Здравствуй, море! (стихи и песни) Киев, Молодь, 58 72 стр. 0.30
198. Крейтан Георгий - Стихотворения М., Сов.писатель, 59 103 стр. 0.25
199. Криванчиков Николай - Небо и море. Книга стихотворений. М.,Воениздат, 58 242 стр. 1.00
200. Кривоколыско Виктор - Расставанье без свиданья; басни, фельетоны, миниатюры. Симферополь, Крымиздат, 60 31 стр. 0.15
201. Крючкин Матвей - Думы солдатские, поэмы М.,Воениздат, 60 60 стр. 0.35
202. Кудрейко Анатолий - Предгорья, стихи М.,Сов.писатель, 57 75 стр. 0.15

203. Кудрейко Анатолий - Свершения; книга стихов
М., Сов.писатель, 59 185 стр. 0.60
204. Кузнецов Валентин - Просека, стихи
М.,Моск.рабочий, 58 87 стр. 0.25
205. Кузнецов Вячеслав - Суровый воздух, стихи
Л.,Сов.писатель, 57 85 стр. 0.30
206. Кулемин Василий - Право на нежность
М.,Изд.Сов.Россия, 63 173 стр. 0.40
207. Кулемин Василий - Стихи (Библиотечка избранной лирики) М.Мол.гвардия, 64 29 стр. 0.25
208. Куликов Спартак - Обломок молнии
М.,Мол.гвардия, 63 125 стр. 0.50
209. Куняев Станислав - Звено, стихи
М.,Сов.писатель, 62 78 стр. 0.30
210. Куренев Григорий - Разведка боем (книга стихов)
М.,Сов.писатель, 57 113 стр. 0.20
211. Лащилин Б. - Частушки колхозного Хопра
Сталинград, Сталинград.книжное изд-во, 59
51 стр. 0.20
212. Леднев Анатолий - Стержень, стихи
М.,Сов.писатель, 59 78 стр. 0.30
213. Ленинград в поэзии. Составители Т. и Н.Верзилины
Рис.А.Ушина. Л.,Госиздат. дет.лит.,57
197 стр. 0.60
214. Лисянский Марк - Друзьям и товарищам
М.,Сов.писатель, 58 149 стр. 0.35
215. Лихарев Борис - Солнце все выше, стихи
Л.,Сов. писатель, 59 129 стр. 0.35
216. Луговской Владимир - Лирика
М.,Госиздат худож.лит.,58 438 стр. 1.00
217. Луговской Владимир - Середина века; книга поэм
М.,Сов.писатель, 58 251 стр. 1.25
218. Луговской Владимир - Синяя весна
М.,Госиздат худож.лит., 58 45 стр. 0.20
219. Луговский Владимир - Стихи (Библиотека советской поэзии) М.,Худож.лит.64, 286 с. 0.75
220. Луконин Михаил - Стихотворения и поэмы
М.,Госиздат.худож.лит., 58 326 стр. 1.25
221. Марков Алексей - Михайло Ломоносов, поэма
М.,Мол.гвардия , 57 78 стр. 0.35
222. Маршак С. - Избранная лирика
М.,Худож.лит. 64 150 стр. 0.75
223. Маршак С. - Избранное (Б-ка сов.поэзии)
М., Худож. лит., 64 326 стр. 0.75
224. Маршак С. - Избранные переводы (Шк.Б-ка)
М., Гос.изд. дет. лит.,59 511 стр. 1.00
225. Маршак С. - Сатирические стихи, эпиграммы, плакаты. Избранное 239 стр. иллюстр.
М.,Совет.писатель, 59 1.00
226. Матусовский Мих. - Не забывай (песни)
М.,Воениздат, 64 181 стр. 0.75
227. Матусовский Михаил - Подмосковные вечера; стихи и песни, 110 стр.
М.,Госиздат дет.литер., 60 0.40
228. Маяковский Владимир - Избранные произведения. Стихи, поэмы, проза (Школьная б-ка)
М; Детгиз, 63 622 стр. 1.90
229. Маяковский Владимир - Как делать стихи
М.,Изд. Сов.Россия, 63 60 стр. 0.25
230. Маяковский Владимир - Сатира
М.,Изд.Сов.Россия, 63 76 стр. 0.30
231. Маяковский Владимир - Сатира. Рис.А.Каневского
М.,Худож.литература, 64 194 стр. 2.90
232. Маяковский Владимир - Стихи (Нар. б-ка)
М.,Худож. лит., 64 190 стр. 0.50
233. Маяковский Владимир - Стихи о любви (Массовая серия) М.,Госиздат худож.лит.,59 173 с. 0.35

234. Межиров Александр - Стихи 247 стр.
М.,Сов.писатель 57 0.90
235. Михайлов Игорь - Все, чем живем. Стихи
разных лет. М.,Сов.писатель, 58 148 с. 0.50
236. Михалков Сергей - Собрание сочинений в 4 тт.
М.,Госиздат худож.лит., 63 6.00
237. Морозов Владимир - Стихи
М.Мол.гвардия, 57 77 стр. 0.40
238. Мухачев Илья - Алтай; стихи и поэмы
М.,Сов.писатель, 57 191 стр. 0.60
239. Наровчатов Сергей - Горькая любовь, стихи
М.,Мол.гвардия, 57 134 стр. 0.45
240. Наровчатов Сергей - Стихи 254 стр.
М.,Худож.литература, 65 0.75
241. Некрасова Ксения - Ночь на баштане, стихи
М.Сов.писатель, 55 32 стр. 0.15
242. Нечаев Е.- Избранное 406 стр.
М., Госиздат худож.литр.55 406 стр. 0.60
243. Недогонов Алексей - Стихи и поэмы
М.,Воениздат, 57 256 стр. 0.60
244. Новиков Иван - Под родным небом. Стихотворения
разных лет. М.,Сов.писатель, 56 307 с. 0.60
245. Островой Сергей - Мать (поэма). Художник О.Коровин. М.,Мол.гвардия, 63 32 стр. илл. 0.30
246. Островой Сергей - Сегодня я думал о вас...
Стихотворения и поэмы. 298 стр.
М.,Худож. литература, 64 1.00
247. Ошанин Лев - Стихи, баллады, песни
М.,Госиздат худож.лит. 59 398 стр. 1.25
248. Пагирев Глеб - Расстояния (стихи)
М.,Сов.писатель, 64 194 стр. 0.75
249. Пагирев Глеб - Стихотворения 179 стр.
Л.,Сов.писатель, 59 0.45
250. Панов Николай - Стихотворения, поэмы
М.,Худож.литература, 64 235 стр. 0.75
251. Панченко Павел - Севастопольская вахта;
стихи и песни. М.,Сов.писатель, 58
148 стр. 0.60
252. Песни нашей родины (с нотами), 256 стр.
Пенза, Пенз.книжное изд-во, 59 0.40
253. Петровский Дм. - Избранное 222 стр.
М.,Совет.писатель, 56 0.80
254. Поделков Сергей - Горящие деревья. Стихотворения разных лет. 214 стр.
М.,Совет.писатель, 63 0.60
255. Полетаев Николай - Стихотворения (Б-ка советской поэзии) М.,Госиздат художеств.
литературы, 57 109 стр. 0.30
256. Полторацкий Виктор - Вишня цветет. Стихи.
С.,Сов.писатель, 59 102 стр. 0.25
257. Полякова Надежда - Друзья зовут меня в дорогу
Л., Сов.писатель, 59 110 стр. 0.30
258. Поморский Александр - Рождение песни. Избранные стихи, 1908-1957 217 стр.
М.,Сов.писатель, 58 1.00
259. Поэзия в бою. Стихи о Великой Отеч. войне
Редколлегия: В.Азаров и др.
М.,Воениздат.,59 846 стр. 1.85
260. Пришелец Антон - Стихотворения и песни
М.,Госиздат худож. лит.,63 253 стр. 0.75
261. Прокофьев Александр - Под солнцем и под
ливнями. М.,Сов.писатель, 64 126 с. 0.50
262. Прокофьев Александр - Признания (стихи)
Л.,Сов.писатель, 57 95 стр. 0.30

263. Прокофьев Александр - Стихотворения и поэмы. (Б-ка совет.поэзии). М.,Госиздат худож. литературы, 59 270 стр. 0.60
264. Прокофьев Александр - Яблоня над морем, стихи Л.,Сов.писатель, 58 55 стр. 0.20
265. Радимов Павел - Столбовая дорога; избранное М.,Сов.писатель, 59 179 стр. 0.50
266. Решетов Александр - Стихотворения, поэмы М.Госиздат худож.лит.,56 313 стр. 0.85
267. Рождественский Всеволод - Иволга, стихотворения Л.,Сов.писатель, 58 94 стр. 0.50
268. Рождественский Игнатий - Тайга шумит (стихотворения) М.,Сов.писатель, 57 258 стр. 0.60
269. Рождественский Роберт - Стихи (Библиотечка избранной лирики) М.,Мол.Гвардия, 64 29 стр. 0.15
270. Рублев Георгий - Баллада о жизни 127 стр. М.,Сов.писатель, 57 0.35
271. Рудерман Михаил - Земля весенняя, стихи. М.,Сов.писатель, 58 102 стр. 0.25
272. Рыбалко Николай - Солдатская слава, стихи М.,Воениздат, 59 61 стр. 0.30
Капитан Рыбалко потерял зрение в боях на Одере.
273. Рыленков Николай - Август 198 стр. М.,Советский писатель, 58 0.60
274. Рыленков Николай - Рябиновый свет, стихи М., Изд.Сов.Россия, 62 220 стр. 0.45
275. Рыленков Николай - Стихотворения (Б-ка советской поэзии) М.,Худож. литер.,64 318 с. 0.75
276. Садовников Д.Н. - Из-за острова на стрежень; волжские предания и песни. Рис.А.Парамонова (Для средн. школьн.возраста) М.,Госиздат дет. литер., 63 61 стр. 0.25
277. Садофьев Илья - Стихотворения М.,Госиздат худож. литер.,56 174 стр. 0.40
278. Санников Г. - Избранное, 1919-1956. М.,Сов.писатель, 57 158 стр. 0.50
279. Сатирические стихи, сборник. Составитель: С.Швецов 158 стр. М.,Худож.литература, 64 1.50
280. Светлов Михаил - Стихи и пьесы М.Госиздат худож.литер.,57 478 стр. 1.40
281. Сельвинский Илья - Лирика 486 стр. М.,Худож. литература , 64 486 стр. 1.50
282. Семеновский Дм. - Избранное; стихи и поэмы (Сад. Слово о полку Игореве) 167 стр. М. Советский писатель, 57 167 стр. 0.50
283. Сидоренко Николай - Шуметь моим березам (лирика) М., Совет.писатель, 56) 253 стр. 0.70
284. Сикорский Вадим - Лирика М., Сов. писатель, 58 105 стр. 0.35
285. Симонов Константин - Избранные стихи (Б-ка советской поэзии) М.,Госиздат худож.лит.,58 270 стр. 0.65
286. Симонов Константин - Стихи 1954 года. М., Сов.писатель, 54 150 стр. 0.65
287. Симонов Константин - Стихи, поэмы, вольные переводы, 1936 - 1961. М.,Совет.писатель, 62 421 стр. 1.25
288. Симонов Константин - Три тетради; стихи и поэмы. (Тетрадь довоенная 1936-1939; тетрадь военная, 1939-1949, тетрадь послевоенная 1945-1963) М.Воениздат, 64 590 стр. 1.75
289. Ситковский Аркадий - Навсегда вместе. Стихи. М.,Сов.писатель, 58 184 стр. 0.60

290. Сквозь время; стихи поэтов и воспоминания о них. (Павел Коган, Михаил Кульчицкий, Николай Майоров, Николай Отрада). Составитель В.А. Швейцер. М.,Сов.писатель, 64 213 с. 0.75
291. Скуратов Михаил - Всполохи; стихотворения и поэмы. М.,Сов.писатель, 58 158 стр. 0.40
292. Смеляков Ярослав - Избранные стихи М.,Госиздат худож.лит.,57 178 стр. 0.90
293. Смеляков Ярослав - Стихи М.,Сов.писатель,50 179 стр. 0.75
294. Смирнов Сергей - В гостях и дома. Стихи. М.,Мол.гвардия, 58 182 стр. 0.45
295. Смольников Алексей - Паводок. Стихи. М.,Мол.гвардия, 57 94 стр. 0.35
296. Снегова Ирина - Лирические стихи М.,Сов.писатель, 58 119 стр. 0.30
297. Советская потаенная муза. Из стихов советских поэтов, написанных не для печати. Под ред. Бориса Филиппова. Мюнхен, 61 154 с. 1.50
298. Солоухин Владимир - Ручьи на асфальте. Стихи. М.,Сов.писатель, 58 65 стр. 0.25
299. Софронов Анатолий - Бессмертник. Стихи, поэмы, песни. М.,Воениздат, 64 270 стр. 1.00
300. Софронов Анатолий - Избранные стихи М.,Госиздат худ.лит., 58 350 стр. 1.00
301. Софронов Анатолий - Стихи и песни (Б-ка советской поэзии) М.,Госиздат худож. литературы, 60 221 стр. 0.75
302. Спасский Сергей - Стихотворения. Параша Жемчугова, поэма. Л,Сов.писатель, 58 145 стр. 0.50
303. Старшинов Н. - Песня света, Лирика и поэма М.,Сов.писатель, 59 101 стр. 0.30
304. Стихи остаются в строю. Сборник составлен из стихов русских советских поэтов, погибших в годы Великой Отеч.войны. Составители М.Матусовский, Я.Хелемский 282 стр. М.,Сов.писатель, 58 0.70
305. Стихи 1956 года. Стихотворения и поэмы. М.,Госиздат худож.лит. 57 310 стр. 1.00
306. Стрельченко Вадим - Стихи М.,Худож.лит-ра, 58 231 стр. 1.00
307. Строганов Игорь - Морские дороги. Книга стихов. М.,Сов.писатель, 58 99 стр. 0.30
308. Стюарт Елизавета - Одолень-трава. Стихи. М.,Сов.писатель, 58 113 стр. 0.35
309. Субботин Василий - Книга моих стихов М.,Сов.писатель, 64 134 стр. 0.50
310. Сурков Алексей - Сочинения М.,Госиздат худож.литер.,59 2 тома 2.00
311. Сухов Федор - Половодье. Стихи. М.,Сов.писатель, 58 93 стр. 0.30
312. Тараховская Елизавета - Скрипичный ключ. Стихи. М.,Сов.писатель, 58 108 стр. 0.25
313. Твардовский Александр - Василий Теркин, книга про бойца. Рис.О.Верейского. (Шк.Б-ка) М.,Дет.литература, 64 230 стр. 0.75
314. Твардовский Александр - За далью - даль Иллюстр. О.Г.Верейского, 195 стр. М., Сов.писатель, 61 0.90
315. Твардовский Александр - Избранные стихотворения (Б-ка совет.поэзии), М.,Госиздат. худож. литературы, 58 366 стр. 0.75
316. Твардовский Александр - Книга лирики, 1934-1949. М.,Сов.писатель, 49 362 стр. 1.00

317. Твардовский Александр - Книга лирики. Избранные стихотворения, 1938-1961 414 стр.
М.,Изд-во Сов.Россия, 62 1.25
318. Твардовский Александр - Поэмы (Страна Муравия, Василий Теркин, Дом у дороги, За далью - даль) 493 стр.
М.,Госиздат худож.литер., 63 1.55
319. Твардовский Александр - Стихи из записной книжки. М.,Мол.гвардия, 61 127 стр. 0.60
320. Твардовский Александр - Теркин на том свете
М.,Сов.писатель, 63 103 стр. 0.40
321. Темин Леонид - Да и нет. Стихи.
М.,Сов.писатель, 62 101 стр. 0.35
322. Тихонов Игорь - Северянка. Стихи
М.,Мол.гвардия, 59 92 стр. 0.40
323. Трифонов Георгий - Строгая молодость. Сборник стихов. 93 стр.
Л.,Сов.писатель, 58 0.30
324. Труханов Владимир - Пел над шахтой жаворонок, стихи. М.,Сов.писатель, 57 110 стр. 0.30
325. Тряпкин Николай - Краснополье, стихи
М.,Мол.гвардия, 62 151 стр. 0.25
326. Тряпкин Николай - Песни великих дождей; стихи и поэма. М.,Моск.рабочий, 65 136 стр. 0.30
327. Ушаков Николай - Свежий вечер; стихи 1950-1955 г.
М.,Сов.писатель, 55 93 стр. 0.35
328. Ушаков Николай - Стихотворения (Б-ка сов.поэзии)
М.,Госиздат худож.лит., 58 205 стр. 0.50
329. Фатьянов Алексей - Стихи и песни
М.,Сов.писатель, 62 261 стр. 0.75
330. Федоров Василий - Белая роща, поэма
М.,Мол.гвардия, 58 133 стр. 0.50
331. Федоров Василий - Седьмое небо. Стихи и поэмы
М.,Сов.писатель, 62 280 стр. 0.65
332. Федоров Владимир - Отзовитесь, друзья! Лирика, баллады, поэмы. М.,Воениздат, 59
168 стр. 0.50
333. Фирсов Владимир - Преданность; книга лирики
М.,Моск.рабочий, 64 253 стр. 0.75
334. Флоров Герман - Ока-сибирячка. Стихи
М.,Сов.писатель, 59 83 стр. 0.25
335. Фогельсон С. - Пора в путь-дорогу! Стихи и песни . Л.,Лениздат, 58 86 стр. 0.35
336. Фофанова Марианна - В добрый путь
М.,Мол.гвардия, 57 134 стр. 0.45
337. Чивилихин Анатолий - Наступление весны. Поэмы и стихи. Л.,Сов.писатель, 57 81 с. 0.40
338. Шамов Иван - На заданной волне. Стихи
М.,Сов.писатель, 56 141 стр. 0.35
Стихи летчика, прикованного к постели после аварии.
339. Шаховский Борис - Каспийские зори
М.,Сов.писатель, 57 77 стр. 0.30
340. Швецов Сергей - Разрешите побеспокоить!
Сатирич.стихи, эпиграммы, пародии, басни.
Рис. Бор.Ефимова 150 стр.
М.,Госиздат худож.литературы, 59 0.60
341. Шевелева Екатерина - Встречи на этой планете.
Стихи. М.,Госиздат худ.лит.,62 166 с. 0.75
342. Шемшелевич Леонид - Добрые приметы, стихи
М.,Сов.писатель, 59 122 стр. 0.40
343. Шестинский Олег - Ливнями омытая весна
Л.,Сов.писатель, 58 76 стр. 0.40
344. Шефнер Вадим - Нежданный день, стихи
М.,Сов.писатель, 58 146 стр. 0.40

345. Шехтер Марк - Дни и годы. Стихи
М.,Сов.писатель, 55 131 стр. 0.40
346. Шкулев Ф.С. - Мы кузнецы... Избранные стихи
М.,Моск.рабочий, 62 250 стр. 0.75
347. Шубин Павел - Стихотворения
М.,Мол.гвардия, 52 182 стр. 0.60
348. Шубин Павел - Стихотворения и поэмы
М.,Госиздат худож.лит.,58 185 стр. 1.25
349. Щипачев Степан - Домик в Шушенском, поэма
М.,Сов.писатель, 60 30 стр. 0.25
350. Щипачев Степан - Думы. Новые стихи
М.,Сов.писатель, 62 37 стр. 0.25
351. Щипачев Степан - Избранное
М.,Мол.гвардия, 52 269 стр. 0.50
352. Щипачев Степан - Ладонь. Новые стихи, 1962-1964.
М.,Сов.писатель, 64 189 стр. 0.60
353. Щипачев Степан - Стихи (Б-ка совет.поэзии)
М.,Госиздат худож.лит.,58 262 стр. 0.75
354. Щипачев Степан - Строки любви
М.,Изд.Сов.Россия, 60 141 стр. 0.45
355. Яковлев Юрий - Заря не гаснет. Стихи и поэмы
М.,Сов.писатель, 57 138 стр. 0.50
356. Яковлев Юрий - Ночной пост. Стихи и поэмы
М.,Сов.писатель, 59 89 стр. 0.35

+

\+ +

357. Востоков П. - Стихи. Boulogne/Seine, Verband St. Petersburger Polytechniker, 60 294 с. 3.00
Переданные на Запад стихи автора, проведшего много лет в тюрьмах и концлагерях.

ПОЭЗИЯ НАРОДОВ СССР

(в русских переводах)

358. Абай (Ибрагим Кунанбаев) - Избранное. Перевод с казахского. М.,Госиздат худож. лит-ры, 45 319 стр. 1.50
359. Абашели Александр - Избранное. Перевод с груз. Б.Пастернака, Ольги Ивинской, Е Винокурова и др. М.,Госиздат худож, лит.57 285 ст. 1.00
360. Абашидзе Ираклий - Стихотворения. Перевод с грузинского Б.Пастернака, Н.Гребнева и др. (Б-ка советской поэзии) 214 стр. М.,Госиздат худож. литературы, 58 0.45
361. Абдыкадырова С. - Любовь пришла, стихи. Авторизованный перевод с киргизского Юрия Гордиенко. М.,Мол.гвардия, 58 66 стр. 0.40
362. Абилев Дихан - Мелодия весны. Стихи и поэмы. Перев. с казахского. М., Молодая гвардия, 58 94 стр. 0.30

363. Абшилава Амиран - Добрый ветер, стихи. Перев. с грузинского Евг.Евтушенко, Е.Винокурова и др. М.,Мол.гвардия, 58 60 стр. 0.25
364. Аджиев Анвар - У нас в горах, стихи. Перевод с кумыкского. М.,Сов.писатель, 59 114 с. 0.40
365. Акбари Султан - Пламя, поэма. Пер. с узбекского Е.Исаева. М.,Мол.гвардия, 58 60 стр. 0.30
366. Аликян А. - Возвращенная песня, стихи. Перев. с армянского Веры Звягинцевой. М.,Сов.писатель, 58 113 стр. 0.25
367. Алимджан Хамид - Стихи. Перевод с узбекского. (Б-ка совет.поэзии) М.,Гос.изд-во худож. литературы, 57 229 стр. 0.60
368. Аламжи Мерген, бурятский эпос. Перевод Ивана Новикова. М.,Госиздат худож.лит., 59 288 стр. 1.00
369. Алимбаев Музафар - Степи казахские. Перевод с казахского Евг.Елисеева М.,Мол.гвардия, 58 63 стр. 0.40
370. Ангабаев Солбон - Табунная степь, стихи. Авторизованный перевод с бурят-монг. Вас.Журавлева. М.,Мол.гвардия, 56 92 с. 0.30
371. Антология азербайджанской поэзии. Переводы под ред.П.Антокольского и Г.Гусейнова М.,Госиздат худож.лит., 60 3 тома 3.00
372. Антология латышской поэзии. Ред.коллегия: А.Веян, Вс.Рождественский и др. М.,Госиздат худож.лит.,59 2 тома 2.50
373. Антология эстонской поэзии в 2 томах. Ред. коллегия: В.Азаров и др. М.,Госиздат худож.литер.,59 Только т.1 383 стр. 1.15
374. Асаев Реваз - В пути и дома, стихи. Перевод с осетинского. М.,Сов.писатель, 59 107 стр. 0.30
375. Бажан Микола - Стихи и поэмы. Перевод с украин. П.Антокольского, Э.Багрицкого, Н.Заболоцкого и др. (Б-ка сов. поэзии) М.,Госиздат худож.литер.,57 277 стр. 0.60
376. Байтемиров Насреддин - Стихи. Перевод с киргизского Б.Лейтина и др. М., Сов.писатель, 57 131 стр. 0.25
377. Балтакис Альгимантас - Разговор с землей, стихи. Авториз.перевод с литовского Игоря Григорьева. Л.,Сов.писатель, 58 74 стр. 0.35
378. Бекхожин Халиджан - Стихи и поэмы. Перевод с казахского. М.,Госиздат худож.лит.,58 204 стр. 0.50
379. Белорусские поэты 19 - нач.20 века (Павлюк Багрим, Викентий Дунин-Марцинкевич, Янка Лучина, Франциск Богушевич, Адам Гуринович, Тетка, Максим Богданович и др.) Предисл. и ред.переводов А.А.Прокофьева. Вступ. статья Р.И.Фаинберг. (Б-ка поэта. Большая серия, 2 изд.) М.,Сов.писатель, 63 461 стр. 1.50
380. Берулава Хута - Летящие годы. Стихи и поэмы. Авториз.перевод с грузин. 175 стр. М.,Советский писатель, 58 0.50
381. Бровка Петрусь - Стихотворения и поэмы. Перевод с белорусского. М.,Госиздат худож.литературы, 51 342 стр. 1.00
382. Бровка Петрусь - Стихотворения и поэмы. Перевод с белорусского. (Б-ка совет. поэзии) М.,Госиздат худ.лит.,59 287 с. 0.60

383. Бровка Петрусь - У родных криниц. Стихотворения и поэмы. Перевод с белорусского Я.Хелемского и др. М.,Госиздат.худож. литературы, 63 493 стр. 1.25

384. Ваарандн Дебора - Стихотворения и поэмы.Перевод с эстонского. М.,Госиздат художеств.литературы, 56 150 стр. 0.30

385. Вагаб-заде Бахтияр - Простые люди, поэма. Перевод с азербайдж.Эдуарда Асадова. М.,Сов.писатель, 58 125 стр. 0.45

386. Василек Михась - Зори над Неманом. Авториз. перевод с белорус. Л.,Сов.писатель, 58 150 стр. 0.40

387. Вишневский Семен - Снова лето, стихи. Перевод с марийского. М.,Сов.писатель, 59 73 стр. 0.25

388. Гаврилов Игнатий - С добрым утром. Перевод с удмуртского. М.,Сов.писатель, 59 48 стр. 0.25

389. Гаврусев Степан - Днепровский плес. Перевод с белорус. И.Бурсова и др. М.Мол,гвардия, 59 126 стр. 0.50

390. Гаджиев Загид - Мой родной аул, стихи. Перевод с аварского К.Ваншенкина, Е.Винокурова и др. М.,Сов.писатель, 59 87 стр. 0.35

391. Гамзатов Расул - Год моего рождения. Стихи и поэмы. Авториз.переводы с аварского Н.Гребнева и др. М.,Мол.гвардия,52 94 стр. 0.35

392. Гамзатов Расул - Горит мое сердце, стихи. Перев. с аварского. М.,Госиздат детской литер.,58 157 стр. 0.50

393. Гамзатов Расул - Письмена: восьмистишия, эпиграммы, сборник стихов. Авториз.перев. с аварского Н.Гребнева. М.,Мол.Гвардия, 64 261 стр. 0.65

394. Гамзатов Расул - Стихотворения. Перевод с аварского (Б-ка совет.поэзии) 182 стр. М.,Госиздат худож.литер., 58) 0.50

395. Гаприндашвили Валериан - Избранное. Перевод с грузин. Д.Голубкова, Ольги Ивинской и др. М.,Госиздат худож.лит., 58 226 стр. 0.65

396. Герасименко Кость - Рассказ про песню, стихи. Перевод с украин. Б.Иринина и др. М.,Сов.писатель, 58 126 стр. 0.45

397. Гилевич Нил - Песню берите с собою. Перевод с белорус. Дм.Ковалева. М.,Молодая гвардия, 59 78 стр. 0.35

398. Гиляжев Х[illegible]м - Утверждая жизнь; стихи. Авториз. перевод с башкирского. М.,Сов.писатель, 59 79 стр. 0.20

399. Голос горной реки. Стихи молодых поэтов Кабарды. Перев. с кабардинского Дм.Голубкова М.,Мол.гвардия, 57 70 стр. 0.25

400. Гофштейн Давид - Избранное. Переводы с еврейского Ольги Ивинской, С.Олендера и др. М.,Сов.писатель, 58 389 стр. 0.90

401. Граши Ашот - Деревья меняют листву. Лирика 1934-1964. Авториз.перевод с арманского Б.Пастернака, Б. Окуджавы, В.Звягинцевой и др. М.,Худож.лит.,65 326 стр. 0.75

402. Грузинская весна. Стихи молодых поэтов Грузии, 1940-1957. Переводы Ю.Вронского, Евг.Евтушенко и др. М.,Мол,гвардия, 58 174 стр. 0.60

403. Гулиа Дмитрий - Стихи. Перевод с абхазского М.Соболя и др. (Шк.Б-ка) М.,Госиздат детской литер., 59 95 стр. 0.30
404. Гусейнов Гусейн - Звонкое русло, стихи. Перевод с азербайдж. Ю.Смышляева и В.Цыбина М.,Мол.гвардия, 59 93 стр. 0.45
405. Дагестанская народная лирика. В переводах Наума Гребнева. М.,Госиздат худож. литер., 57 279 стр. 0.60
406. Дамдинов Николай - Гудящие сосны. Перевод с бурятского. М.,Мол.гвардия, 59 53 стр. 0.50
407. Джамбул. Песни и поэмы 174 стр. М.,Художеств. литература 38 1.00
408. Джами Абдуррахман - Избранное. Из книги поэм. Перев. с фарси В.Державина и С.Липкина М., Худож. литература, 64 381 стр. 1.40
409. Джамиль Ахмед - Звезда Мингечаура, стихи. Перев. с азербайдж. 160 стр. М.,Сов.писатель, 58 0.45
410. Джумалиев Калим - Борьба в степи, поэмы. Перев. с казахского. М.,Сов.писатель, 59 132 стр. 0.45
411. Джунусов Камчи - Гроздь винограда, стихи. Перев. с киргизского А.Кафанова М.,Сов.писатель, 59 71 стр. 0.30
412. Дорошко Петро - Вилюйский узник, поэма. Авториз.перевод с украин. Владимира Луговского. М.,Сов.писатель, 59 58 с. 0.25
413. Ергалиев Хамид - Четыре поэмы. Перевод с казахского. М.,Госиздат художеств. литературы, 58 229 стр. 0.50
414. Ерикеев Ахмед - Стихотворения. Перевод с татарского (Б-ка совет.поэзии) М.,Госиздат худож. лит.,62 270 стр. 0.75
415. Жалсараев Дамба - Даль степная, стихи Перев. с бурятского Маргариты Светловой М., Сов.писатель, 59 114 стр. 0.40
416. Жимбиев Цыден-Жап - Весенняя степь. Стихи и поэма Перев. с бурятского. М.,Советский писатель, 59 101 стр. 0.35
417. Забашта Любовь - Мальвы на камне, поэма. Авториз. перевод с украин.Вс.Рождественского Л.,Сов.писатель, 58 88 стр. 0.35
418. Зарицкий Алексей - Поэмы. Авториз.перевод с белорус. А.Прокофьева и др. М.,Сов.писатель, 57 149 стр. 0.60
419. Земля Олонхо, стихи поэтов Якутии. Пер. с якут. М.,Мол.гвардия, 64 96 стр. 0.30
420. Зомлетели Ноэ - Стихотворения. Пер. с грузин. М.,Госиздат худож. литер.,56 198 с. 0.60
421. Имамвердиев Габиль - Водопад, стихи. Перев. с азербайдж. Е.Елисеева и др. М.,Сов.писатель, 62 64 стр. 0.30
422. Имерманис Анатоль- Сердце и море, стихи. Авториз.перев. с латышского Е.Полонской и др. Л.,Сов.писатель, 56 135 с. 0.40
423. Казахская народная поэзия. Из образцов, собранных и записанных А.А.Диваевым Алма-Ата, Наука, 64 253 стр. 1.75
424. Каладзе Карло - Старые деревья. Стихотворения и поэма. Перевод с грузинского Е.Евтушенко, П.Антокольского, Ю.Вронского и др. М.,Сов.писатель,58 138 стр. 0.50

425. Каладзе Карло- Стихи, песни, баллады. Перевод с грузин. П.Антокольского, Б.Пастернака, Н.Заболоцкого и др. 222 стр. М.,Госиздат худож. литер., 57 0.90

426. Камалов Хисам - Алое утро, стихи. Перевод с татарского Вл.Луговского и др. 54 стр. М.,Мол.гвардия, 57 0.25

427. Камоль Худжанди - Стихотворения. Переводы А.Адалис, и др. , Сталинабад, Таджикгосиздат, 58 105 стр. 0.40

428. Капиев Эффенди - Резьба по камню; песни дагестанских горцев. М.,Мол.гвардия, 58 111 стр. Автор писал по-русски 0.50

429. Капутикян Сильва - Стихотворения. Перев. с армянского В.Звягинцевой, М.Адигер и др. (Б-ка совет.поэзии) М.,Госиздат худож. литературы, 59 276 стр. 0.60

430. Касум-заде Касум - Нити к сердцу, стихи и поэма Перевод с азербайдж. 122 стр. М., Сов. писатель, 59 0.35

431. Квитко Лев - Стихотворения. Перев. с еврейского Е.Благининой и др. (Б-ка совет.поэзии) М.,Худож.лит-ра, 64 270 стр. 0.75

432. Кемине. Молла-Непес. Избранные произведения (прославленных туркменских поэтов первой половины 19 в.) Переводы А.Тарковского и М. Петровых. Вступ.статья А.Тарковского. (Б-ка поэта. Большая серия, 2 изд.) Л.,Сов.писатель, 59 280 стр. 1.25

433. Керимов Али - Два влюбленных. Авториз.перевод с азербайдж. И.Оратовского, 94 стр. Баку, Азерб.изд. дет. литер. 58 0.35

434. Кеулькут Виктор - Пусть стоит мороз. Первая книга стихов. Авториз.перевод с чукотского Ник.Старшинова 70 стр. М.,Мол.гвардия, 58 0.30

435. Кешоков Алим - Стихотворения, поэма. Перевод с кабардинского. (Б-ка совет.поэзии) М.,Госиздат худож.литер., 59 302 с. 0.60

436. Кириллов Петр - Избранное. Стихи и поэмы. Перев. с эрзя-мордовского. 181 стр. М.,Сов.писатель, 58 0.80

437. Ковусов Анна - Песня дружбы, стихи и поэмы. Авториз.перевод с туркменского Я. Козловского и др. 77 стр. М.,Сов.писатель, 58 0.30

438. Кокышев Лазарь - Стихи. Пер. с алтайского М.,Сов.писатель, 58, 83 стр. 0.15

439. Колас Якуб - Стихотворения. Перевод с белорус. Е.Мозолькова, М.Исаковского и др. М.,Госиздат худож.лит., 62 479 с. 1.90

440. Котляревский И.П. - Энеида. Перев. с украин. Веры Потаповой. Вступ.статья Г.А.Нудьги (Б-ка поэта. Малая серия. Изд.3) М.,Сов.писатель, 64 344 стр. 0.75

441. Крученюк П. - Вербам пел ручей, стихи. Авториз. перевод с молдавского 130 стр. М.,Сов.писатель, 59 0.35

442. Куашев Бетал - Родина моя. Стихи и поэмы. Перев. с кабардин. М.,Мол.гвардия 57 61 стр. 0.25

443. Кугультинов Давид - Глазами сердца. Стихи и поэма. Перев. с калмыцкого Ю.Вронского, Я.Козловского и др. 146 стр. М.,Сов.писатель, 58 0.40

444. Купала Янка - Стихотворения. Перев. с белорус. (Б-ка совет.поэзии). М.,Госиздат худож. литературы, 59 342 стр. 0.60
445. Купала Янка - Стихотворения. Переводы с белорус. А.Прокофьева, М.Комиссаровой и др. Вступ.статья Р.И.Файнберг. (Б-ка поэта. Малая серия. Изд.3) Л.,Сов.писатель, 56 686 стр. 0.75
446. Куправа Отар - Стихи. Перев. с грузинского М.,Мол.гвардия, 52 87 стр. 0.40
447. Кэбирли Ибрагим - Перевал; стихи и поэма. Пер. с азербайдж. М.,Сов.писатель, 58 109 с. 0.35
448. Ласурия Алексей - Любовь на рассвете. Перев. с абхазского Булата Окуджавы, А.Ойслечдера и др. М.,Сов.писатель, 59 85 стр 0.30
449. Леонидзе Георгий - Стихотворения. Пер. с грузин. Б.Пастернака и др. (Б-ка совет.поэзии) М.,Госиздат худож.лит.,57 274 стр. 0.60
450. Лифшиц М. - Из родника, стихи. Авториз.перевод с еврейского А.Кленова 142 стр. М.,Сов.писатель, 57 0.35
451. Мадасон Дольен - Лирические стихи. Перевод с бурятского. М.,Мол.гвардия, 59 77 с. 0.30
452. Маликов Кубанычбек - Ала-Тоо - моя отчизна. Избранные стихотворения и поэмы. Перев. с киргизского. М.,Госиздат худож. литературы, 58 191 стр. 0.50
453. Мамакаев М. - Утро над Аргуном, стихи. Перевод с чеченского. М.,Сов.писатель, 58 91 с. 0.15
454. Мампория Отар - Горные потоки, стихи и поэма Перев. с грузин. А.Старостина 141 стр. М.,Мол.гвардия, 58 0.40
455. Мампория Отар - Далекое - ближе, стихи. Перев. с грузин. М.,Сов.писатель, 59 150 стр. 0.30
456. Манжура Иван - Избранные стихи. Перев. с украин. М.Госиздат худож.литер.,57 111 стр. 0.40
457. Махмуд из Кахаб-Росо - Песни любви. Перевел с аварского С.Липкин. 77 стр. М.,Госиздат худож.Литер.,59 0.35
458. Мачавариани Мухран - Тишина без тебя. Перевод с грузин. Е.Евтушенко 84 стр. М.,Молодая гвардия, 58 0.30
459. Машбаш Исхак - Тепло твоих рук. Перевод с адыгейского. М.,Мол.гвардия, 62 126 стр. 0.50
460. Мирмухсин - Лирические строки, стихи. Перевод с узбекского. М.,Сов.писатель, 58 67 с. 0.20
461. Мордовские народные песни. Составитель П.С.Кириллов. Под ред. проф. Ф.Ф.Советкина и В.В.Горбунова. М.,Госиздат худож. литер., 57 276 стр. 0.75
462. Музаев Нурдин - Говорит Селим. Сказание о Чечне. Авториз. перевод с чеченского А.Кронгауза. М.,Сов.писатель, 58 119 стр. 0.60
461. Мукими - Лирика и сатира. Перевод с узбекского, Н.Ушакова. М.,Госиздат худож.лит.57 151 стр. 0.25
462. Мустай Карим - Лунная дорога, стихи. Перевод с башкирского М. Дудина, Ольги Ивинской и др. М.,Госиздат дет. литер.,58 109 с. 0.40
463. Мустай Карим - Стихи и поэмы. Авториз.перевод с башкирского Ольги Ивинской, М.Дудина и др. М.,Госиздат худож.литер. 58 222 стр. 0.50
464. Нарты. Эпос осетинского народа. Изд.подготовили В.И.Абаев и др. (Литер. памятники) М., Изд. Ак.Наук СССР, 57 401 стр. 1.60

465. Нехода Иван - Стихотворения и поэмы. Авториз. перевод с украин. М.,Госиздат худож. литературы, 57 353 стр. 0.80
466. Нигмати Рашит - Звезда над городом. Стихотворения. Перев. с башкирского Вл.Луговского и др. М.,Госиздат худож.литер., 56 94 стр. 0.30
467. Низами - Лирика. Перевод с языка фарси. Художник Л.А.Бруни. М.,Госиздат худож.лит.60 221 стр. Изящно иллюстрир.изд. 2.00
468. Нимбуев Шираб - Песнь о Байкале, стихи. Перев. с бурятского. М.,Сов.писатель, 59 76 стр. 0.30
469. Нонешвили Иосиф - На земле Казахстана. Тетрадь стихов. Авториз.перев. с грузинского Михаила Луконина. М.,Сов.писатель, 55 49 стр. 0.15
470. Олейник Степан - В степи донецкой; сатира и юмор. Перев. с украин. М.,Молодая гвардия, 58 94 стр. 0.35
471. Орманов Гали - Стихи. Перевод с казахского Е.Евтушенко, Я.Смелякова и др. М.,Сов.писатель, 58 138 стр. 0.35
472. Отаров Керим - Дороги (стихи).Перев.с балкарского М.,Сов.писатель, 59 111 стр. 0.25
473. Палецкис Ю. - Стихи. Авторизованный перевод с литовского 182 стр. М.Сов.писатель,58 0.50
474. Панченко Пимен - Стихотворения. Авториз. перев. с белорус. А.Прокофьева и др. М.,Госиздат худож. литер.,58 366 стр. 0.60
475. Пассар Андрей - Мокона. Перевод с нанайского М.,Мол.гвардия, 58 99 стр. 0.50
476. Пачев Бекмурза - Верные слова, стихи. Перевод с кабардинского. М.,Мол.гвардия, 57 190 стр. 0.60
477. Пеньковский Лев - Избранные стихотворные переводы. (Классики Востова и Запада. Современники-поэты народов СССР) М.,Сов.писатель, 59 638 стр. 2.50
478. Плиев Харитон - Песни гор. Стихотворения и поэмы. Перев. с осетинского. М.,Госиздат худож. литературы, 59 150 стр. 0.35
479. Попов Леонид - Алмазный край, стихи. Авториз. перевод с якутского Анны Ахматовой, И.Баукова и др. М.,Сов.Россия, 58 121 с. 0.35
480. Попов Серафим - Северные звезды, стихи. Перевод с коми языка Э.Асадова, Ив. Молчанова и др. М.,Сов.писатель, 58 106 стр. 0.15
481. Поэты Азербайджана. Вступит. статья М.Рафили. Ред. переводов А.Адалис. (Б-ка поэта. Большая серия, 2 изд.) М.,Сов.писатель, 62. 421 стр. 1.50
482. Поэты Балкарии, стихи. Перевод с балкарского М.,Сов.писатель, 58 233 стр. 0.50
483. Поэты Коми, стихи,1947-1957. Авториз.перев. с языка коми. Составитель Н.Н.Кутов. Л.,Сов.писатель, 58, 87 стр. 0.30
484. Поэты Тувы. Сборник стихов. Перев. с тувинского М.,Сов.писатель, 59 175 стр. 0.30
485. Приходько Петро - Хлеб дружбы, стихи. Перев. с белорус. М.,Сов.писатель, 58 93 с. 0.20
486. Пшавела Вака - Стихотворения и поэмы. Перев. с грузин. Н.Заболоцкого. Вступит.статья С.Чиковани (Б-ка поэта. Большая серия, 2 изд.) Л.,Сов.писатель, 57 320 стр. 1.25

487. Райнис Ян - Избранные произведения. Переводы В.Брюсова, А.Ахматовой и др. Ред. переводов с латышского Вс.Рождественского. (Б-ка поэта. Малая серия. Изд.3) Л.Сов.писатель, 59 636 стр. 0.80

488. Рамазанов Гилемдар - Зори молодости. Стихи и поэмы. Перев. с башкирского. М.,Сов.писатель, 59 135 стр. 0.40

489. Расул Рза - Стихотворения. Перевод с азербайдж. А.Ахматовой, М.Алигер, П.Антокольского и др. (Б-ка совет.поэзии).М.,Госиздат худож. литературы, 58 246 стр. 0.60

490. Рауд Март - Избранное. Перев. с эстонского М.,Госиздат худож литер.,57 210 стр. 1.00

491. Росин Самуил - Избранное, стихи. Перев. с еврейского. М.,Сов.писатель, 58 132 с. 0.40

492. Руставели Шота - Витязь в тигровой шкуре. Перев. с грузин. Н.Заболоцкого. Иллюстр. С.Кобуладзе. М.,Госиздат худож.лит.,62 318 стр. 3.50

493. Рустам Сулейман - Желание сердца. Стихи и драматическая поэма. Авториз.перевод с азербайдж. М.,Сов.писатель,59 189 с. 0.60

494. Рустам Сулейман - Стихотворения. Перев. с азерб. (Б-ка совет.поэзии) М.,Госиздат худож: литературы, 58 261 стр. 0.50

495. Сарногоев Байдулла - Горячее озеро, стихи. Перев. с киргизского Роберт Рождественский. М.,Мол.гвардия, 58 147 стр. 0.40

496. Сарыг-Оол Степан - Стихи. Перев. с тувинского М.,Сов.писатель, 58 98 стр. 0.15

497. Саин Жумгали - Простор, стихи. Авториз.перев. с казахского Б.Слуцкого, В.Тушновой и др. М.,Сов.писатель, 58 150 стр. 0.50

498. Сарян Гегам - Стихотворения и поэмы. Перевод с армянского В.Звягинцевой, Н.Чуковского и др. (Б-ка совет.поэзии) М.,Госиздат худож.литер.,58 222 стр. 0.50

499. Сарян Гегам - Стихотворения и поэмы. Перевод с армян. В.Звягинцевой, Н.Чуковского и др. Ереван, Армгосиздат, 59 357 стр. 0.85

500. Северные зори. Стихи якутских поэтов. Переводы А.Лаврика и др. М.,Мол.гвардия, 57 143 стр. 0.45

501. Сеитов Ходжабек - Виноградная лоза, стихи. Авториз.перевод с каракалпакского Г.Некрасова и др. Л.,Сов.нисатель, 58 93 стр. 0.35

502. Сейтхазин Саттар - Беркутты, стихи и поэмы. Перев. с казахского В.Гордиенко, Б.Ахмадуллиной и др. М.,Молодая гвардия, 58 154 стр. 0.60

503. Сейфуллин Сакен - Стихотворения и поэмы. Перев. с казахского под ред. И.Сельвинского М.,Госиздат худож.литер.,58 190 стр. 0.45

504. Смагарович Марк - Снежинка, стихи и поэма. Авториз. перев. с белорус. К.Титова. М.,Сов. писатель, 62 89 стр. 0.35

505. Сосюра Владимир - Донетчина моя! Стихи. Перев. с украин. Н.Ушакова и др. М.,Сов. писатель, 56 154 стр. 0.40

506. Сосюра Владимир - Стихи и поэмы. Перев. с украин. (Б-ка советской поэзии) 286 стр. М.,Госиздат худож. литер.,58 286 с. 0.60

507. **Степанюк Борислав** - Родной очаг, лирика. Авторизованный перевод с украинского. Л.,Сов.писатель, 58 126 стр. 0.40

508. **Сто лучших стихотворений поэтов народов СССР** в русских переводах под ред. Евг.Винокурова. М.,Госиздат худож.лит.,63 270 стр. 1.00

509. **Страздас Антанас** - Песни. Перевод с литовского. М.,Госиздат худож.лит.,58 94 стр. 0.25

510. **Табидзе Тициан** - Избранное. Перевод с грузин. Б.Пастернака, П.Антокольского, Н.Заболоцкого и др. М.Госиздат худож.лит. 57. 234 стр. 0.60

511. **Табидзе Тициан** - Стихотворения и поэмы. Перевод с грузин. Б.Пастернака, Н.Заболоцкого и др. Предисл. С.Чиковани. Вступит.статья Г.М.Цуриковой (Б-ка поэта. Большая серия, 2 изд.) М.,Сов.писатель, 64 329 стр. 1.25

512. **Такибаев Абдильда** - Песнь л друге. Стихи и поэмы. Перевод с казахского М.Луконина и др. М.Госиздат худож.литер., 58 294 стр. 0.70

513. **Танк Максим** - Стихи с дороги. Авториз. перевод с белорусского Я.Хелемского. М.,Сов.писатель, 58 67 стр. 0.25

514. **Танк Максим** - Стихотворения и поэмы. Перевод с белорусского (Б-ка совет.поэзии) М.,Госиздат худож.литер. 59 278 стр. 0.50

515. **Тарба Иван** - Стихи и поэмы. Перевод с абхазского. (Б-ка советской поэзии) М.,Госиздат худож. литерат., 59 222 стр. 0.60

516. **Терещенко Микола** - Радуги-дороги; стихи и песни 1945-1958. Авторизов. перевод с украин. Л.,Сов.писатель, 59 218 стр. 0.50

517. **Тетцоев Таймураз** - Люди из Дигоры, поэмы и стихи Перев. с осетин. М.,Мол.гвардия, 55 70 стр. 0.40

518. **Тетцоев Таймураз** - У подножья Казбека. Поэмы и стихи. Перевод с осетин. М.,Молодая гвардия, 58 94 стр. 0.45

519. **Теучеж Цуг** - Избранные произведения. Перевод с адыгейского. М.,Сов.писатель, 56 104 стр. 0.50

520. **Тильвитис Теофилис** - Поэмы. Перевод с литовск. М.,Госиздат худож. лит.,58 254 с. 0.90

521. **Тимофеев-Терешкин М.Н.** - Избранное. Перевод с якутского А.Ольхон и др. М.Госиздат худож.литер., 59 327 стр. 0.60

522. **Тоголок Молдо** - Избранное. Перевод с киргизского. М.,Госиздат худож.литер. 58 189 стр. 0.30

523. **Токтогул** - Избранное. Перевод с киргизского под ред. С.Липкина и А.Штейнберга. М.Госиздат худож.лит. 58 278 стр. 0.60

524. **Токтомушев АБдрасул** - Белый голубь, стихи. Пер. с киргизского. М.,Мол.гвардия, 58 109 стр. 0.40

525. **Тукай Гаодулла** - Стихотворения и поэмы. Переводы с татарского А.Ахматовой, В.Тушновой и др. (Б-ка поэта. Малая серия. Изд.3) М.,Сов.писатель, 63 384 стр. 0.75

526. **Туманян Ованес** - Избранные произведения в 2 тт. Т. 1 - Поэзия. Перевод с армян. М.,Госиздат худ.литер.,60 438 стр. 1.00

527. **Туфан Хасан** - Стихотворения. Авторизованный перев. с татарского Р.Морана и Л.Хаустова. М.,Сов.писатель, 58 166 стр. 0.40

528. Тычина Павло - Стихотворения. Перевод с украин. (Б-ка советской поэзии). М.Госиздат худож. лит.,57 301 стр. 0.60
529. Украинка Леся - Лирика. Перевод с украинского. (Сокровища лирической поэзии) М.,Госиздат худож.литер.,63 206 стр. 0.75
530. Украинка Леся - Стихотворения и поэмы. Переводы с украин. В.Звягинцевой,М.Комиссаровой, Н.Заболоцкого и др. Вступит.статья М.Ф.Рыльского и А.И.Дейча. (Б-ка поэта. Малая серия. Изд.3) Л.Сов.писатель, 58 409 стр. 0.60
531. Ухсай Яков - Дед Кельбук, поэма. Авториз.перев. с чувашского Льва Пеньковского и Николая Чуковского. М.,Госиздат худож.лит.,56 174 стр. 0.50
532. Файзиев Душан - Зеравшанские песни, стихи и поэма Перевод с узбек. Н.Коржавина. М.,Мол. гвардия, 58 61 стр. 0.30
533. Фефер Ицик - Стихи и поэмы. Перевод с еврейск. П.Антокольского, Ольги Ивинской и др. М.,Госиздат худож.литер.,58 318 стр. 1.00
534. Физули - Газели. Перевод с азербайджан. А.В. Старостина. М.Изд-во восточ.лит.,59 222 стр. 0.45
535. - " - Лейли и Меджнун, поэма. Перев. с азерб. А.Старостина. М.,Госиздат худож.лит.,58 357 стр. 0.60
536. Фирдоуси - Рустам и Сухраб. Перевод с таджик. -фарси Вл.Державина. М.,Госиздат худож. литер., 59 156 стр. 0.40
537. - " - Шах-наме. Перевод с фарси Вл.Державина и Семена Липкина. Худож.Л.Фейнберг. М.Худож.литер. 64 2 тома 8.50
538. - " - Шахнаме. Т.1 - От начала поэмы до сказания о Сохрабе. Изд.подготовили: Ц.Б. Бану, А.Лахути, А.А.Стариков. (Литерат.памятники). М. Изд-во Ак.Наук СССР, 57 675 стр. 3.00
539. Фомин Евген - Избранное. Стихи и поэмы. Перевод с украин. Б.Лейтина, В.Звягинцевой и др. М.,Сов.писатель, 58 100 стр. 0.25
540. Франко Иван - Стихотворения и поэмы. Вступит. статья А.Белецкого.Ред.переводов с укр. Н.Брауна и А. Прокофьева. (Б-ка поэта. Большая серия. 2 изд.) Л.,Сов.писатель, 60 770 стр. 2.50
541. Хальваши Фридон - Белый апрель, стихи. Авториз. перев. с грузинского Дм.Голубкова. М.Мол.гвардия, 58 109 стр. 0.50
542. Хальваши Фридон - Если любишь человека. Стихи и поэмы. Авториз.перевод с грузин. М.,Сов.писатель, 59 174 стр. 0.40
543. Халил Зейнал - Звезды, роман в стихах. Перевод с азербайдж. С.Наровчатого и А.Кронгауза. М.,Сов.писатель, 62 142 стр. 0.30
544. Халил Зейнал - Фталка, стихи. Авториз.перев. с азербайдж. В.Лифшица и др. М.,Сов. писатель, 58 134 стр. 0.30
545. Хведарович Микола - Зацветает лен, стихи. Авторизованный перевод с белорусского К.Алтайского М.,Сов.писатель, 59 121 стр. 0.30
546. Хузангай Педер - Избранное. Перевод с чувашского, М.Светлова, А.Казакова и др. М.,госиздат. худож. литер. 58 374 стр. 1.15
547. Цадаса Гамзат - Стихотворения, басни и сказки, поэмы. Перев. с аварского. (Б-ка совет. поэзии) Госиздат худ.лит.59 254 стр. 0.60

548. Цадаса Гамзат - Стихотворения и поэмы. Вступ.статья Н.Капиевсй. Ред.переводов с аварского С.Липкина. (Б-ка поэта. Большая серия) 2 изд. Л.,Сов.писатель, 58 302 стр. 0.90
549. Царукаев Александр - Песнь тебе принес я. Перев. с осетин. Игоря Грудева. М.,Мол.гвардия,58 90 стр. 0.25
550. Цатурян Александр - Стихотворения. Перев. с армян. Ю.Веселовского, Е.Полонской и др. М., Госиздат худож.литер.58, 151 стр. 0.30
551. Чачхалиа Киршал - Сердце говорит. Перевод с абхазского 115 стр. 0.30
552. Чиковани Симон - Стихотворения. Перевод с грузин. Б.Пастернака, П.Антокольского и др. (Б-ка совет.поэзии) М.,Госиздат худож. литер.,57 318 стр. 0.60
553. Чумак Роман - О чем поет душа, стихи. Авториз. перевод с украин. М.,Сов.писатель, 58 122 стр. 0.40
554. Шаламберидзе Отар - Моя голубятня, стихи. Авториз. перев. с грузин. Н.Алибеговой и В.Сикорского. М.,Сов.писатель, 65 80 стр. 0.30
556. Шамкенов Аманжол - Отважная душа, стихи. Перев. с казахского. М.,Мол.гвардия, 58 43 стр. 0.20
557. Шевченко Тарас - Кобзарь. Избранные стихотворения и поэмы. Перев. с украин. Изд. иллюстрированное рисунками автора. М.,Худож. литер.64 622 стр. 2.25
558. Шейхзаде Максуд - Избранное. Стихи. Перевод с узбекского Э.Асадова, Вл. Гордиенко и др. М.,Сов.писатель, 58 159 стр. 0.50
559. Ширaз Ованес - Сиаманто и Хаджезаре. Поэма-сказка. Пер. с армянского Арсения Торковского. Ереван, Армян.госиздат, 60 39 стр. 0.25
560. Ширaз Ованес - Стихотворения и поэмы. Перевод с армян. М.,Госиздат худож.литер. 56 326 стр. 0.80
561. Шукухи Амиджон - Лирика. Переводы с таджикского, А.Ойсендера и др. М.,Мол.гвардия, 57 38 стр. 0.45
562. Шухрат - Кавказская тетрадь. Стихи. Перевод с узбек. В.Сикорского. М.,Сов.писатель 65 68 стр. 0.25
563. Эллай - Песни якута. Перевод с якутского Ольги Ивинской и др. М.,Госиздат худож. литер.,57 469 стр. 0.60
564. Эмин Геворк - Меч и лемех, стихи. Авторизов. перевод с армянского Б.Слуцкого, Е.Евтушенко, В.Звягинцевой и др. М.,Сов. писатель, 58 175 стр. 0.60
565. - " - Три песни, стихи. Перевод с армян. под ред. Ильи Сельвинского. М.,Госиздат худож. лит., 57 233 стр. 1.00
566. Эркемен - Такой обычай. Перевод с алтайского Д.Блынского, Е.Стюарт и др. М.,Мол. гвардия 59 69 стр. 0.60
567. Яндиев Джемалдин - Стихотворения. Авторизованный перевод с ингушского. М.,Сов.писатель, 58 133 стр. 0.20

ПОЭЗИЯ РАЗНЫХ СТРАН

(в русских переводах)

568. Ади Эндре - Стихи. Переводы с венгарского. М.,Госиздат худож.лит.,58 110 стр. 0.30
569. Альвес Кастру - Стихи. Перев. с португальского ИнныТыняновой. М.Госиздат худож.лит.,58 130 стр. 0.25
570. Антология китайской поэзии, 4. Перевод с кит. под общей ред. Го Мо-жо и Н.Т.Федоренко. М.Госиздат худлж.литер., 58 338 стр. 0.90
571. Антология чешской поэзии 19-20 вв. Ред.переводов В.Инбер, В.Луговского. Д.Самойлова. М.,Госиздат худож.литер.,59 3 тома 2.80
572. Байрон Джордж Гордон - Дон-Жуан. Перев. Т.Гнедич. М.,Худож.литер. 64 622 стр. 1.50
573. Байрон Дж.Г. - Избранное. Перев. с англ. (Шк. б-ка) М.,Госиздат дет.лит.,60 327 с. 0.90
574. Байрон Дж.Г. - Избранное (Шк.б-ка) М.,Дет. Лит. 64 326 стр. 1.25
575. Баллады о Робин Гуде. Перевод с англ. Игн.Ивановского (Шк. Б-ка) Л.,Госиздат дет. литер.,63 79 стр. 0.75
576. Безруч Петр. - Силезские песни. Избранное. Перевод с чешского Б.Слуцкого и др. М.,Гослитиздат, 58 86 стр. 0.20
577. Бенгальская поэзия. Перевод с бенгальского. М.Госиздат худож.лит.,58 238 стр. 0.85
578. Бенюк Михай - Стихи. Перевод с румынского. М.,Госиздат худож.лит., 58 270 стр. 0.60
579. Берис Роберт - Песни и стихи. Перевод с англ. Виктора Федотова. М.,Изд-во Сов.Россия, 63 228 стр. 0.50
580. Бернс Роберт - Роберт Бернс в переводах С.Маршака. Изд.4, доп. Гравюры на дереве В.А. Фаворского. М.,Госиздат худож.литер.,57 450 стр. 1.00
581. То же М.63 в 2 томах 1.50
582. Вайнерт Эрих - Избранное. Перевод с немец. М.,Госиздат худож.литер.,58 485 стр. 1.25
583. Вийон Франсуа - Стихи. Переводы с франц. Ф.Мендельсона и И.Эренбурга. М.,Госиздат. худож.литер. 63 214 стр. 0.60
584. Виртанен Ялмари - Избранное. Перев. с финского А.Бондаревского. Дм.Голубкова, Ольги Ивинской и др. М.,Госиздат худ.лит. 57 158 стр. 0.30
585. Гайтав Ц. - Песнь о Сухэ-Баторе, поэма. Перевод с монгольского. М.,Изд-во иностр. литер. 58 204 стр. 0.60
586. Гейне Генрих - Собрание сочинений в 10 томах. Перев. с немец. Под общей ред. Н.Я. Берковского и др. М.,Госиздат худож. литер.,56-59 17.50
587. Гете Иоганн Вольфганг - Избранное (Шк.Б-ка) М.,Детгиз, 63 511 стр. 1.50
588. Гете И.В. - Рейнеке-лис. Перев. с немец. Льва Пеньковского. Иллюстр. В.Каульбаха. М.,Госиздат худож.литер. 57 133 стр. 1.00
589. Гете - Фауст, трагедия. Первая и вторая части. Перев. Н.А.Холодковского. М.Искусство, 62 568 стр. 2.50

590. Гильен Николас - Стихи. Перевод с испанского О.Савича, И.Эренбурга и др. М.Госиздат худож. лит.,57 238 стр. 0.60
591. Греческие народные песни. Выбрал и перевел Владимир Нейштадт. М.Госиздат худож. литер.,57 302 стр. 0.50
592. Гуттари Тобиас - Избранные стихотворения. Перев. с финского. М.,Сов.писатель, 59 106 стр. 0.40
593. Данте - Божественная комедия. Ад. Перевод Бориса Зайцева. Париж, Имка пресс 337 стр. 3.25
594. Ду Фу - Стихи. Перевод с китайского Александра Гитовича. М.,Госиздат худож. литер. 55 222 стр. 0.40
595. Из современных французских поэтов. Составитель и переводчик Михаил Кудинов. М.,Изд-во иностран. литер.,63, 124 стр. 0.75
596. Из японской поэзии. Переводы Евгения Винокурова и Вадима Сикорского. Редактор Л. Гинзбург. М.,Прогресс, 64 174 стр. 0.75
597. Йованович-Змай Йован - Стихотворения. Перевод с сербо-хорватского А.Ахматовой, С.Маршака и др. М.,Госиздат худож.лит.,58 340 стр. 1.00
598. Йожеф Аттила - Стихотворения. Переводы с венгерского. М.,Госиздат худож. литер.,58 222 стр. 0.60
599. Из зарубежных поэтов (Гюго, Барбье, Мюссе, Словацкий и др.) Переводы Арго. М.,Госиздат худож.лит.,58 214 стр. 0.50
600. Валерий Катулл, Альбий Тибулл, Секст Проперций. Перевод с латинского А.Пиотровского и др."лирики древнего Рима". (Б-ка античной литер.,63 510 стр. 1.25
601. Конопницкая Мария - Сочинения (Т.1: Стихотворения. Галилей; Т.2: Пан Бальцер в Бразилии, поэма).Перевод с польскомо под ред.Д.Самойлова. М.Госиздат худож.лит. 59. 4 тома 6.00
602. Кохановский Ян - Избранные произведения. Изд. подготовил С.С.Советов. Ред.переводов с польского В.Б. Оболевича. (Литературные памятники). М.,Изд-во Ак.Наук СССР, 60 370 стр. 2.75
Все произведения переведены на русский язык впервые.
603. Кошбук Джеордже - Избранные стихи. Переводы с румынского под ред. С.Шервинского. М.,Госиздат Худож. литер. 58 253 стр. 0.85
604. Краль Янко - Моя песня. Перевод со словацкого Л.Мартынова и др. Предислов. и примеч. И.Богдановой. М., Госиздат худож.лит. 57 278 стр. 0.50
605. Кубинская поэзия. Переводы с испанского. М., Госиздат худож.литер.,59 182 стр. 0.45
606. Лайне Николай - Счастье солдата, стихи. Перевод с финского. М.,Сов.писатель 59 90 стр. 0.25
607. Ли Бо - Избранная лирика. Перевод с китайского Александра Гитовича. М.,Госиздат. худож: литер. 56 174 стр. 0.50
608. Лира и Палаш . Стихи венгерских поэтов-классиков: Верешмарти, Петефи, Арань (Шк. Б-ка) М.,Госиздат дет. литер. 59 142 стр. 0.45
609. Лонгфелло Генри - Песнь о Гайавате. Перев. с англ. И.А.Бунина. Мо.Госиздат худож. лит.,59 230 стр. 1.00
610. Мицкевич Адам. - Лирика. Перевод с польского. М.Госиздат худож. литер. 63 197 стр. 0.65

611. Мицкевич Адам - Сонеты. Перевод с польского. М.Госиздат худож. лит.,58 61 стр. 0.40
612. Монгольская поэзия, сборник. Перевод с монг. М.Госиздат худож.лит.,57 190 стр. 1.00
613. Назым Хикмет - Избранное. Перевод с турецкого. М.Изд-во иностр. лит.,51 379 стр. 1.00
614. Назым Хикмет - Избранные стихи, 1921-61. Перев. с турецкого, М.Павловой и др. М.,Госиздат худож. лит., 62 406 стр. 1.10
615. Нацагдорж Д. - Избранное. Перевод с монгольского. М.,Госиздат худож.лит.,56 146 с. 0.50
616. Немецкие баллады (Шк. Б-ка). М.Госиздат дет. литер., 58 293 стр. 0.70
617. Пант Смитранандан - Избранные стихи. Из книг: Пение пчел, Голос эпохи, Золотая пыль, Мастер и др. Перевод с хинди. М.,Изд. иностр. литературы, 58 117 стр. 0.35
618. Песнь о Роланде. Перев. со старофранц. М., Госиздат худож. лит.,58 269 стр. 0.50
619. Песнь о Роланде, старофранц. героический эпос. Изд. подготовили И.Н.Голенищев-Кутузов и др. (Литер.памятники) М.,Наука, 64 189 стр. 1.90
620. Песнь о Сиде. Староиспанский героический эпос. Перев. текстов Б.И.Ярхо и Ю.Б.Корнеева. Изд.подготовил А.А.Смирнов. (Литерат. памятники) М.,Изд-во Ак.Наук,59) 254 с. 2.25
621. Петефи Шандор - Избранное. Перевод с венгерского. М.,Госиздат худож. литер.,58 558 стр. 1.25
622. Польская поэзия 19-20 вв. Перев. с польского под ред. В.Левика. Составителт М.Живов и Б.Стахевич. М.,Госиздат худож.литер. 63 2 тома 2.00
623. Польские фрашки (эпиграммы) в переводах Н.Лабковского. Ред.С.Михалков. М.,Прогресс, 64 151 стр. 0.75
624. Поэты Алжира. Переводы с франц. М.Кудинова и М. Ваксмахера. М.,Прогресс, 65 87 стр. 0.50
625. Поэты Далмации эпохи Возрождения 15-16 вв. Перев. с латинского, сербо-хорватского и итальянского. М.,Госиздат Худож.лит.,59 270 стр. 0.90
626. Поэты Израиля. Перевод с иврит, Идиш и арабского под ред. Бориса Слуцкого. М.,Изд-во иностр. лит., 63 223 стр. 1.25
627. Поэты-лирики древней Эллады и Рима. В переводах Я.Голосовкера. М.,Госиздат худож.лит. 63 238 стр. 0.75
628. Поэты разных стран. Стихи зарубежных поэтов в переводе Леонида Мартынова. (Мастера поэтического перевода). М.,Прогресс, 64 213 стр. 0.90
629. Поэты Югославии 19-20 вв. Переводы с сербохорватского, словенского и македонского под ред. Б.Слуцкого. М., Худож.лит.,63 665 стр. 1.25
630. Радевский Христо - Стихи и басни. Перевод с болгарского. М.,Госиздат худож.лит. 57 189 стр. 0.75
631. Ронсар Пьер - Лирика. Переводы с франц. В.Левика. (Сокровища лирической поэзии) М.,Худож. лит.,63 158 стр. 1.00
632. Ругоев Якко - В краю Калевалы, стихи. Перевод с финского. М.,Госиздат худож.лит.,59 238 стр. 0.70

633. **Ругоев Якко** - Ледоход, повесть в стихах. Перев. с финского В.Богачева. М.,Сов.писатель, 57 191 стр. 0.40

634. **Румер О.Б.** - Избранные переводы (Поэзия Запада. Поэзия Востока. Поэзия народов Советского Союза). М.,Сов.писатель, 59 331 стр. 1.15

635. **Руми** - Притчи. Перевод с персидского Вл.Державина. М.,Госиздат худож.лит.,63 94 с. 0.25

636. Словацкая поэзия 19-20 вв. Переводы А.Ахматовой, Л.Мартынова, Б.Слуцкого и др. М.,Худож. лит.,64 405 стр. 1.00

637. **Словацкий Юлиуш** - Избранные сочинения. Перевод с польского под общей ред. М.Рыльского. М.,Госиздат худож.лит.,60 2 тома 3.25

638. Слово скорби и утешения. Немецкая поэзия времени Тридцатилетней войны 1618-1648 гг. В переводах Льва Гинзбурга. М. Изд-во Худож.литер.,63 189 стр. 1.75

639. Современная испанская поэзия. Составители В.Арана и А.Мансо. Переводы с испанского Ю.Мориц и др. М.,Изд-во иностр.лит.,63 202 стр. 1.25

640. Современная персидская поэзия. Переводы с перс. Л.Гумилева, Ольги Ивинской и др. М.,Госиздат худож.лит.59 358 стр. 1.00

641. Сожжение змей. Сказание из индийского эпоса Махабхарата. Перевод с санскрита. Вольное переложение в стихах С.Липкина. М.,Госиздат худож.лит.58 148 с. 0.50

642. Старинные албанские сказания. Переводы с албан. А.Ладинского. Б.Слуцкого и др. М., Госиздат худож.лит.58, 282 стр. 0.65

643. Старшая Эдда, древнеисландские песни о богах и героях. Перевод А.И.Корсуна. Ред., вступ. статья и комментарии М.И.Стеблин-Каменского (Литер.памятники). М.,Изд-во Акад. Наук СССР, 63 259 стр. 2.90

644. Стихи пенджабских поэтов. Перевод с пенджаби В.Шефнера, А.Чивилихина и С.Ботвинника под ред. Вс.Рождественского. М.,Госиздат худож. лит.,57 169 стр. 0.80

645. Стихи поэтов Бирмы. Составление и общая ред. А.И.Палладина. Перевод с бирманского. М.,Госиздат худож.лит.,55 190 стр. 0.35

646. Стихи поэтов Египта. Перевод с арабского. М.,Госиздат худож.лит. 56 398 стр. 0.90

647. Сумманен Тайсто - Поют Онежские волны, стихи. Перев. с финского Будата Окуджавы, Ю:Вронского и др. М.,Мол.гвардия,59 78 стр. 0.50

648. Тагор Рабиндранат - Лирика. Переводы с бенгальского А.Эфрон, Б.Пастернака и др. М.,Госиздат худож.лит.,61 190 стр. 0.60

649. **Такубоку Исикава** - Стихи. Перевод с японского М.Госиздат худож.лит.,57 278 стр. 0.40

650. **Те Ги Чен** - Избранное. Перевод с корейского А.ЧИВИЛИХИНА и др. М.,Госиздат худож. лит. 56, 117 стр. 0.25

651. Тибетские народные песни. Перевод с китайского А.Клещенко. М.,Госиздат худож.лит.58 125 стр. 0.40

652. **Тувим Юлиан** - Весны и осени. Перевод с польского Д.Самойлова. М.,Госиздат дет.лит.59 126 стр. 0.50

653. Турецкая поэзия наших дней. Перевод с турецкого. Состав. Р.Фиш. Редактор Б.Слуцкий. М.,Изд-во иностр.лит.,58 133 стр. 0.35

654. Феокрит Мосх Бион - Идиллии и эпиграммы. Перевод и комментарий М.Е.Грабарь-Пассек. (Литературные памятники) М.,Изд-во Ак.Наук СССР, 58) 325 стр. 1.60

655. Фрашери Наим - Стихотворения. Перев. с албанского Э.Александровой и др. М.,Госиздат худож. лит.,56 123 стр. 0.40

656. Фрост Роберт - Из девяти книг. Перев. с англ. М.Зенкевича, И.Кашкина, А.Сергеева, под ред.и с предисл. М.А.Зенкевича. Изд. иностр.лит., М.63 142 стр. 1.25

657. Хагеруп Ингер - Стихотворения. Переводы с норвежского А.Ахматовой, А.Ойслендера и др. М.,Госиздат худож.лит.,56 70 стр. 0.25

658. Хьюз Ленгстон - Избранные стихи. Перев. с англ. Редактор Т.Г.Гнедич. М.,Прогресс 64 342 стр. 1.25

659. Цао Чжи - Семь печалей, стихотворения. Переводы с китайского Л.Черкасского. М.,Госиздат худож.лит.62 142 стр. 0.45

660. Цюй Юань - Стихи. Переводы с китайского А.Ахматовой, А.Гитовича и др. М.,Госиздат худож.лит. 56 302 стр. 1.25

661. Чангмарин - Песни Панамы. Перевод с испанского Булата Окуджавы. Ред.Е.Винокуров. М.,Изд-во иностр. лит.,63 110 стр. 0.65

662. Чех Сватоплук - Поэмы. Перевод с чешского Вл. Луговского, Л.Мартынова и В.Державина. М.,Госиздат худож.лит.58 129 стр. 0.50

663. Шиллер Фридрих - Лирика. Переводы с немецкого. (Сокровища лирич.поэзии).М.,Худож. лит.64 154 стр. 0.60

664. Шицзин, избранные песни. Перевод с китайского А.А.Штукина, под ред.Н.И.Конрада. М.,Госиздат худож.лит.,57 298 стр. 0.80

665. Эллинские поэты в переводах В.В.Вересаева.(Б-ка античной литературы: Греция) М.,Госиздат худож.лит.,63 406 стр. 1.25

666. Элюар Поль - Стихи. Перевод с французского С.Северцева и др. М.,Госиздат худож. лит. 58 341 стр. 0.90

667. Эпос о Гильгамеше ("О все видавшем"). Перевод с аккадского И.М.Дьяконова. (Литературные памятники). М.Изд-во Ак.Наук 61 212 стр. 1.90

668. Эпос сербского народа. Изд.подготовил И.Н.Голенищев-Кутузов (Литературные памятники) М.,Изд-во Акад.Наук, 63 354 стр. 2.90

669. Эс-Хабиб-Вафа - Избранное. Перевел с хиндустани Александр Кочетков. М.,Сов.писатель, 58 81 стр. 0.15

670. Юэфу - Из древних китайских песен. М.,Госиздат худож. литературы, 59 405 стр. 0.50

ПОЭЗИЯ РУССКОГО ЗАРУБЕЖЬЯ

В ближайшее время выйдут из печати:

Банов И.И. - Частушки и фельетоны в стихах
Ганский Леонид - Слова
Дукельский Владимир - Картинная галерея
Лахман Гизелла - Зеркала
Струве Глеб - Утлое жилье
Чехонин Мих. - Индейские мотивы; Эти годы, Антология

1. Алексеева Лидия - L пути, стихи. 2 изд. Н.Йорк, 62 58 стр. 1.00
2. - " - Прозрачный след. Третья книга стихов. Н.Йорк, 64 58 с. 1.00
3. Анстей Ольга - Дверь в стене, стихи. Мюнхен, 49 48 стр. 0.50
4. Банов И.И. - Как Ерема стал наркомом и Частушки 40 стр. 1964 0.75
5. Белавина Нонна - Синий мир, 68 стр. Н.Йорк 61 1.50
6. Березов Родион - Иов 189 стр. Н.Йорк,Бр.Раузен 2.00
7. Бранловский Александр - Дорогою свободной; книга стихов, 61 стр. Н.Йорк, Орфей 55 0.50
8. Васильковская Александра - Узелок, стихи 63 стр. Сан Франциско 57 1.00
9. Вега Мария - Лилит, третья книга стихов 48 стр. Париж 55 0.50
10. Вейнберг Борис - Координата, стихи. Вступ.статья Надежды Антоновой. Рио де Жанейро, Изд. книж.магазина Ал.Северинг, 55 96 стр. 1.00
11. Величковская Тамара - Белый посох, стихи 42 стр., Париж, Рифма 52 1.00
12. Величковский Анатолий - Лицом к лицу, стихи 46 стр. Париж, Рифма, 52 1.50
13. Верещагин Владимир - Стихи 28 стр. Париж 55 0.75
14. Вертинский А. - Песни и стихи, 1916-1937. Вашингтон, Книгоиздательство книжного магазина В.Камкина, 62 97 стр. 1.50
15. Водневский Николай - Иван Следопыт, поэма 80 стр., иллюстр. 1959 1.00
16. - " - Мое дыхание. Четвертая книга стихов. 111 стр. иллюстр. 1959 1.00
17. - " - О чем поют небеса 111 стр. Буэнос Айрес, 61 1.00
18. Ганский Леонид - На весу, стихи. 62 стр. Париж, 62 1.50
19. Гингер Александр - Весть. Четвертая книга стихов. 35 стр. Париж, Рифма, 57 2.00
20. Голохвастов Г.В. - Жизнь и сны. 90 стр. По старой орфографии. Н.Йорк , Изд. Кружка русских поэтов в Америке, 43 1.75
21. Голохвастов Г.В. - Полусонеты. 309 стр. По старой орфографии, Париж 31 4.00
22. Дартау Ольга - Стихи 52 стр. 1955 1.00
23. Дукельский Владимир - Послания 79 стр. Мюнхен 1962 1.50

24. Дукельский Владимир - Страдания немолодого Вертера. Вторая книга стихов. Мюнхен 62 66 с. 1.50
25. Евсеев Николай - Дикое поле, стихи 267 стр. Париж, Родимый край, 63 3.00
26. - " - Крылатый шум, стихи 237 стр. Париж, Родимый край 65 3.00
27. Елагин Иван - Отсветы ночные, стихи 111 стр. Н.Йорк, Изд."Нового Журнала" 63 2.00
28. - " - По дороге оттуда, стихи. 165 стр. Н.Й.Изд. имени Чехова 53 1.50
29. - " - Портрет мадемуазель Таржи, комедия-шутка в 3 картинах. В стихах. 36 стр. Мюнхен 49 1.00
30. Забежинский Григорий - Стихи, книга вторая. 46 с. Париж-Нью-Йорк, 56 1.00
31. Из Америки, стихотворения (Е.А.Христиани, Г.В.Голохвастов, Д.А.Магула, В.С.Ильяшенко) 263 стр. По старой орфографии. Книга отпечатана в 500 экз. Н.Йорк 25 2.00
32. Кленовский Д. - Неуловимый спутник 51 стр. Сполохи, 56 1.50
33. - " - Прикосновение. Пятая книга стихов. 51 стр. Мюнхен, 59 1.50
34. - " - Уходящие паруса 51 с. Мюнхен, 62 1.50
35. Колибри А. - Хорошо в краю родном... (сатиры) 54 стр. Б.Айрес, Сеятель, 56 1.00
36. Лахман Гизелла - Пленные слова. 78 стр. Н.Йорк, Изд.Кружка русских поэтов в Америке,52 1.50
37. Магула Д.А. - Фата Моргана (Стихотворения, написанные с 1943 г.) 94 стр. Н.Йорк 63 (по старой орфографии) 2.00
38. Магула Д.А. - Последние лучи 110 стр. По старой орфографии. Н.Йорк 43 2.00
39. - " - Свет вечерний 142 стр. Париж 31 (по старой орфографии) 2.00
40. Мамченко Виктор - В потоке света 57 стр.Париж 49 1.50
41. - " - Воспитание сердца 51 стр. Париж, Ж.Жерель 64 1.50
42. - " - Звезды в аду 60 с. Париж 36-46 1.50
43. - " - Земля и лира 59 стр. Париж 51 1.50
44. - " - Певчий час 46 стр. Париж, Рифма 57 1.25
45. Мандельштам Юрий - Верность. Вторая книга стихов. Париж, Я.Поволоцкий и Ко, 32 по старой орфографии 3.00
46. - " - Годы. Стихи 1937-1941. Париж, Рифма, 50 41 стр. 2.00
47. - " - Остров. Париж, Союз молодых поэтов и писателей, 30 45 стр. по старой орфографии 2.00
48. Марков Владимир - Гурилевские романсы 44 стр. Париж, Рифма, 60 1.50
49. Моршен Николай - Тюлень, стихи (Русская зарубежная поэзия, 4) Франкфурт/М. Посев 59 52 стр. 0.50
50. На Западе. Антология русской зарубежной поэзии. Сост. Ю.П.Иваск. Н.Йорк, Изд-во имени Чехова, 53 398 стр. 3.00
51. Нарциссов Борис - Голоса. Вторая книга стихов. Франкфурт/М, Посев 61 46 стр. 1.25
52. - " - Стихи. 94 стр. Н.Йорк 58 1.25

53. Неймирок Александр - День за днем, стихи (Русская зарубежная поэзия, 2) Франкфурт/М, Посев, 53 31 стр. 0.50
54. Одоевцева Ирина - Десять лет, стихи. Париж, Рифма, 61 61 стр. 1.50
55. Олин Николай - Проза в стихах (О зебрах и эмиграции, об орлах и шакалах и пр.) Иллюстр. автора. Мюнхен, Изд.М.Бибикова, 1952. 58 стр. 0.50
56. Прегель София - Встреча. Пятая книга стихов. 93 стр., Париж, Новоселье, 58 2.00
57. Присманова Анна - Близнецы. Вторая книга стихов. Париж, Объединение русских писателей во Франции, 46 109 стр. 2.00
58. Присманова Анна - Вера, лирич. повесть, 50 стр. Париж, Рифма, 60 2.00
59. - " - Соль. Третья книга стихов. Париж, Объед.русских писателей во Франции 49, 85 стр. 3.00
60. Рубинская А.Ф. - Болгарские народные сказки: Рунтавелка, Хитрая лиса, Добрый охотник. В стихах, для детей 70 стр. Монреаль 1.00
61. Рубинская А.Ф. - Стихи 70 стр. Бейрут 63 1.00
62. Слово о полку Игореве. Перевод Г.Голохвастова. Рис. М.Добужинского. Н.Йорк, Изд."Нового Журнала", 50 76 стр. 2.00
63. Странник (Архиеп.Иоанн С.Ф.) - Странствия, лирический дневник. Н.Йорк, Ихфис, 60 66 стр. 1.00
64. Терапиано Юрий - Бессонница, стихи 46 стр. Берлин, Парабола, 35 2.00
65. - " - Избранные стихи. Вашингтон, Изд-во книж.магазина В.Камкин, 63 107 стр. 1.50
66. - " - Странствие земное. 41 стр. Париж, Рифма, 51 1.00
67. Тимашева Татьяна- Избранные стихотворения 88 стр. Париж 53 1.00
68. Трубецкой Юрий - Терновник, стихи 45 стр. Париж, Рифма, 62 1.00
69. Троцкая Зинаида - Вполголоса, стихи 45 стр. Париж, Рифма, 61 1.00
70. - " - Отголоски 93 стр. Н.Й.44 1.00
71. Умов Иван - Незримый гость, стихи 198 стр. Southbury, Conn.,Alatas, 49 2.50
72. Филиппов Борис - Бремя времени, стихи 1942-61 Вашингтон, 61 30 стр. 0.75
73. - " - Ветер Скифии, стихи 1942-59 Вашингтон, 59 46 стр. 0.85
74. - " - Непогодь, стихи 1942-60 Вашингтон, 60 30 стр. 0.75
75. - " - Рубежи, стихи 1942-62 Вашингтон, 62 23 стр. 0.50
76. - " - Стынущая вечность, стихи 1941-1963. Вашингтон, 64 15 стр. 0.50
77. Ходасевич Владислав - Собрание стихов, 1913-39. Ред. и примечания Н.Берберовой Мюнхен 61, 233 стр. 3.00
78. Цветаева Марина - Лебединый стан, стихи 1917-1921 гг. Приготовил к печати Г.П. Струве. С вступит.статьей Ю.П.Иваска 62 стр. Мюнхен, 57 2.50

79. Четырнадцать. Сборник стихотворений членов Кружка русских поэтов в Америке. Н.Йорк, 1949 140 стр. 2.00
80. Чехонин Михаил - Стихи. Нью-Йорк, Изд. Кружка русских поэтов в Америке, 46 95 стр. 1.75
81. Чиннов Игорь - Линии. Вторая книга стихов. Париж, Рифма, 60 53 стр. 2.50 Тираж книги 350 экз.
82. Шиманская Аглаида - Капля в море 45 стр. Париж, Рифма, 50 1.25
83. - " - Новолунье. Вторая книга стихов. Париж, Рифма, 55 46 стр. 1.00
84. - " - Я Вам прочту..., стихи. Париж, Рифма, 63 42 стр. 1.25
85. Шпаковский А.И. - На путях жизни и мысли Вашингтон, 62 62 стр. 1.00
86. Юшкин-Котлобанский Порфирий - Луч, сборник стихотворений Мюнхен 1954-63. 2 книги 4.00

В БЛИЖАЙШЕМ БУДУЩЕМ ИЗДАТЕЛЬСКИЙ

ОТДЕЛ НАШЕГО МАГАЗИНА ПРЕДПОЛАГАЕТ ВЫПУСТИТЬ

В СВЕТ АНТОЛОГИЮ:

"СОВРЕМЕННЫЕ ПОЭТЫ

РУССКОГО ЗАРУБЕЖЬЯ"

Заинтересованных лиц, имеющих стихи и поэмы, не вошедшие в опубликованные ранее сборники, просим помочь нам в этом начинании и направлять свои произведения, как материал для будущего издания, по адресу:

VICTOR KAMKIN, INC.

1410 Columbia Road, N. W.
Washington, D. C. 20009
Attention: Mrs. Tatiana Fessenko

Об условиях печатания этой книги будет объявлено позже, в зависимости от количества желающих принять участие в предполагаемом сборнике.